

HappyLife

กรุงเทพประกันชีวิต

เพื่อชีวิตที่มีความสุขมากกว่า

โครงสร้างภาษีใหม่ 2560 ยิ้มรับการปรับเปลี่ยน



พักกายพักใจ
หลบไปสุดไอโซนที่ระยอง

เทคนิคเลือกเครื่องมือลดหย่อน
แบบปีจ่ายภาษีน้อยกว่า

เผยเคล็ดลับสุขทุก Steps
ของ Working Woman คนเก่ง

บีแอลเอ
ปีนสุข 80/20

ปีนสุขวันนี้
มั่นคงวันหน้า



คุ้มครองพร้อมรับเงินคืนตลอดสัญญา ด้วยแบบประกัน
บีแอลเอ ปีนสุข 80/20 ที่ตอบโจทย์ความสุจริตด้าน
ให้มีความสุข และความอุ่นใจเกิดขึ้นได้เสมอทุกช่วงชีวิต

- ✓ รับประกันภัยตั้งแต่แรกเกิด จนถึงอายุ 60 ปี
- ✓ รับเงินคืนตลอดสัญญา จนถึงอายุ 80 ปี
- ✓ ครบสัญญารับเงินคืน 100% ของจำนวนเงินเอาประกันภัย
- ✓ คุ้มครองชีวิตสูงสุดถึง 120%*
- ✓ เลือกรับความคุ้มครองเพิ่มเติม ด้วยสัญญาเพิ่มเติมที่มีให้เลือกหลากหลาย
- ✓ เบี้ยประกันชีวิตสามารถหักลดหย่อนภาษีได้ ตามหลักเกณฑ์ที่กรมสรรพากรกำหนด

* % ของจำนวนเงินเอาประกันภัย หรือเบี้ยประกันชีวิตที่ชำระแล้ว แล้วแต่มูลค่าใดจะมากกว่า
ผู้ซื้อควรทำความเข้าใจในรายละเอียดความคุ้มครองและเงื่อนไข ก่อนตัดสินใจทำประกันภัยทุกครั้ง

ติดต่อตัวแทนประกันชีวิต หรือที่ปรึกษาการเงินกรุงเทพประกันชีวิต
โทร. 0 2777 8888 www.bangkoklife.com



กรุงเทพประกันชีวิต
ชีวิตที่มีความสุขมากกว่า

“
**หากเราต้องการเปลี่ยนแปลงเป็นเรื่อง
 ธรรมดา ไม่ว่าจะการเปลี่ยนแปลงที่เกิด
 ขึ้นจะร้ายหรือดี เราก็คงพร้อมจะยอมรับ
 และปรับตัวรับมือกับมันได้**
 ”

ตลอดปี 2559 ที่ผ่านมานี้ แต่ละท่านเป็นอย่างไรรกันบ้างครับ?

ในช่วงปลายปีเช่นนี้ เป็นโอกาสที่หลายท่านเริ่มมองถึงการวางแผนการใช้ชีวิตในปีต่อๆ ไปกันบ้างแล้ว ก่อนอื่นลองให้เวลาตัวเอง ทบทวนสิ่งต่างๆ ตลอดปีที่ผ่านมาจะพบว่าเกิดความเปลี่ยนแปลงต่างๆ มากมาย บางเรื่องอาจทำให้ท่านกังวลใจ แต่เรื่องที่ทำให้มีความสุขก็มีไม่น้อย หนึ่งในนั้นคงเป็นเรื่องโครงสร้างภาษีใหม่ในปี 2560 ที่จะทำให้ทุกคนยิ้มออกได้มากขึ้นกับภาระภาษีที่น้อยลงกว่าที่ผ่านมา แต่ นอกจากอัตราภาษีที่ลดลง ยังมีสิ่งต่างๆ อีกมากมายที่เปลี่ยนแปลงไปตามโครงสร้างภาษี HappyLife ฉบับส่งท้ายปีนี้ จึงขอรวบรวมข้อมูลดีๆ ที่เปลี่ยนแปลงไปหลังจากมีการปรับโครงสร้างภาษีใหม่ เพื่อให้ท่านวางแผนปรับตัวเพื่อเตรียมพร้อมสำหรับปีหน้าครับ

การเปลี่ยนแปลงเป็นเรื่องปกติของทุกๆ สังคมที่ย่อมเกิดขึ้นได้เสมอ หากเราต้องการเปลี่ยนแปลงเป็นเรื่องธรรมดา ไม่ว่าจะการเปลี่ยนแปลงที่เกิดขึ้นจะร้ายหรือดี เราก็คงพร้อมจะยอมรับและปรับตัวรับมือกับมันได้ครับ **กรุงเทพประกันชีวิต** ขอกล่าวสวัสดิ์ปีใหม่ล่วงหน้า ขอให้ปี 2560 ของสมาชิก HappyLife ทุกท่านเป็นปีที่มีแต่เรื่องราวดีๆ และเป็นอีกปีที่ได้ใช้ชีวิตแบบ “มีความสุขมากกว่า” นะครับ

เรื่องศักดิ์ ปัญญาบดีกุล, CFP®

ผู้ช่วยผู้จัดการใหญ่อาวุโส
 สายการตลาด
 บมจ. กรุงเทพประกันชีวิต

เจ้าของ

บริษัท กรุงเทพประกันชีวิต จำกัด (มหาชน)
 23/115-121 รอยัลชิตโต้เวนิว ถนนพระราม 9
 เขตห้วยขวาง กรุงเทพฯ 10310
 โทร. 0 2777 8888
 โทรสาร 0 2777 8899
 www.bangkoklife.com

กองบรรณาธิการ

ส่วนบริหารลูกค้าสัมพันธ์ ฝ่ายการตลาด
 โทร. 0 2777 8577-8
 โทรสาร 0 2777 8538
 อีเมลล์ : crm.happylife@bangkoklife.com

ออกแบบ

บริษัท สลัด จำกัด

HappyLife

วารสารราย 3 เดือน จัดทำขึ้นเพื่อสนับสนุนการ
 แก่ลูกค้า ตัวแทน เจ้าหน้าที่ ผู้บริหาร และ
 พันธมิตรของบริษัท บทความและรูปภาพใน
 วารสาร **HappyLife** สงวนลิขสิทธิ์ตามกฎหมาย
 การนำบทความหรือรูปภาพในวารสารไป
 เผยแพร่ ต้องได้รับอนุญาตเป็นลายลักษณ์
 อักษรจากบริษัทเท่านั้น

รฟท.- บขส. ปรับสู่สายการบินต้นทุนต่ำ

โลกหมุนแรงและเร็ว เมื่อเทคโนโลยีและกฎกติกาต่างๆ เปลี่ยนแปลง ธุรกิจที่ต่างกันก็กลายเป็นคู่แข่งกันได้ เช่น การเกิดขึ้นของอินเทอร์เน็ตทำให้ผู้ใช้บริการไปรษณีย์เพื่อส่งจดหมายน้อยลง เป็นต้น บริการรถไฟและรถทัวร์เดิมเป็นคู่แข่งกัน โดยมีจุดเด่นที่ต่างกันในการจูงใจให้คนมาเลือกใช้บริการ แต่ราวสิบปีมานี้ หลังจากที่ประเทศไทยเตรียมพร้อมเข้าสู่การเปิดเสรีการค้าอาเซียน ทำให้เกิดสายการบินต้นทุนต่ำหรือ Low Cost Airline ธุรกิจขนส่งทางบกอย่างรถไฟและรถทัวร์จึงพบคู่แข่งใหม่ที่น่ากลัว รัฐวิสาหกิจที่ดูแลกิจการขนส่งมวลชนจึงถึงคราวต้องปรับตัว โดยล่าสุดการรถไฟแห่งประเทศไทยจัดสรรงบประมาณ 4.668 ล้านบาท ปรับเปลี่ยนเครื่องแบบพนักงานพร้อมจัดซื้อรถโดยสารรุ่นใหม่จากประเทศจีน ส่วนบริษัท ขนส่ง จำกัด ก็ปรับกลยุทธ์เรื่องราคาและจัดทำบัตรสมาชิก TCL Club Card ขึ้น เพื่อมอบสิทธิประโยชน์ให้ผู้สมัครสมาชิก และทุ่มงบประมาณ 2,000 ล้านบาท เพื่อเช่ารถโดยสารรุ่นใหม่

แม้รถไฟและรถทัวร์จะไม่เร็วเท่าการเดินทางทางอากาศ แต่ก็ยังเป็นที่ยอมรับสำหรับผู้เดินทางที่ไม่รีบเร่ง และชมชอบการชมวิวสองข้างทาง ขอเพียงแต่บริการดี สะอาด สะดวกและปลอดภัยเมื่อใช้บริการก็เป็นพอ

ที่มา <http://www.khaosod.co.th/>



คุ้มไป! ธุรกิจญี่ปุ่นในไทย พร้อมขยายการลงทุน

ตลอดระยะ 50 ปีมานี้ ญี่ปุ่นเป็นประเทศที่มีการลงทุนในประเทศไทยอย่างต่อเนื่องและจัดเป็นผู้ลงทุนสูงอันดับต้นๆ ก่อให้เกิดการสร้างงานในภาคอุตสาหกรรมต่างๆ ทั้งรถยนต์ อิเล็กทรอนิกส์ การเงิน บันเทิง อาหาร ฯลฯ ล่าสุด นายชินโกะ ซาโตะ ประธานหอการค้าญี่ปุ่นประจำประเทศไทย (JCC) ได้เข้าพบนางอภิรดี ตันตราภรณ์ รัฐมนตรีว่าการกระทรวงพาณิชย์ของไทยเพื่อรับทราบนโยบายด้านเศรษฐกิจและรายงานผลการดำเนินธุรกิจของบริษัทญี่ปุ่นในประเทศไทยในช่วงครึ่งปีแรกของปี 2559 โดยยืนยันว่านักธุรกิจญี่ปุ่นยังเชื่อมั่นการลงทุนในไทยโดยมีบริษัทที่จะขยายการลงทุนถึง 33% และบริษัทญี่ปุ่นอีก 50% จะไม่เปลี่ยนแปลงปริมาณการส่งออกจากประเทศไทย

ที่มา <http://www.bangkokbiznews.com/>

เสิร์ฟออร์แกนิกสู่ตลาดโลก

ปัจจุบันผู้บริโภคทั่วโลกมีความตื่นตัวและหันมาเลือกผลิตภัณฑ์อาหารที่ผลิตแบบอินทรีย์หรือออร์แกนิกมากขึ้น เพราะมีความไว้วางใจในกระบวนการผลิตที่สะอาดและปลอดภัย มูลค่าการค้าผลิตภัณฑ์ออร์แกนิกทั่วโลกสูงถึง 2.3 ล้านล้านบาท ซึ่งไทยมีมูลค่าการส่งออกเพียง 4,000 ล้านบาท จึงยังมีโอกาสขยายตลาดทั้งในประเทศและตลาดส่งออกอีกมาก ปัจจุบันตลาดต่างประเทศที่มีศักยภาพ เช่น สหรัฐฯ ยุโรป อย่างฝรั่งเศส เยอรมัน สวีเดน ซึ่งการผลิตและแปรรูปผลิตภัณฑ์ออร์แกนิกแม้จะมีรายละเอียดสูงและมีความยาก แต่ก็ยังมีมูลค่าเพิ่มทางธุรกิจสูงด้วย

กระทรวงพาณิชย์จึงมีการผลักดันให้มีการเพิ่มพื้นที่เพาะปลูกและแปรรูปสินค้าเกษตรอินทรีย์ รวมทั้งผลักดันให้หน่วยงานต่างๆ ร่วมกันจัดทำยุทธศาสตร์สินค้าเกษตรอินทรีย์ระยะทุก 5 ปี (ปี 2560 - 64) โดยมีเป้าหมายให้รายได้จากเกษตรอินทรีย์ของไทยเติบโตขึ้นปีละ 10%





มีหรือยังพร้อมเพย์ รับ-โอนเงินสะดวก

ขอยืมนี้หากท่านอย่างกรายไปเคาน์เตอร์ธนาคารใดก็ตาม หรือแม้แค่ยื่นหน้าตู้เอทีเอ็ม เมื่อเสร็จธุรกรรมการเงินที่ท่านตั้งใจ ก็จะมีข้อความปรากฏบนจอตามทันทีว่า ท่านจะสมัครบริการพร้อมเพย์หรือไม่

พร้อมเพย์สมัครอย่างไร

ใช้เอกสารเพียง 3 อย่าง คือ บัตรประชาชน สมุดบัญชีหรือเอทีเอ็ม และโทรศัพท์มือถือ

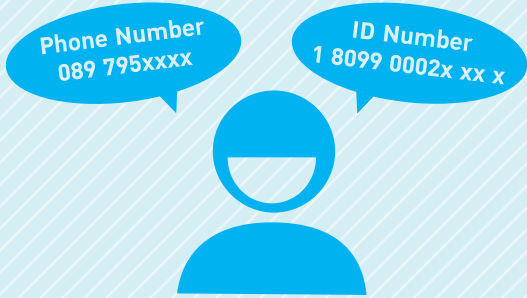

พร้อมเพย์ได้อย่างไร

ผู้โอนเงินไม่ต้องสอบถามเลขที่บัญชีผู้รับ ทราบเพียงหมายเลขโทรศัพท์มือถือหรือบัตรประชาชนของผู้รับโอนก็โอนเงินได้ทันที เช่นเดียวกับกับผู้รับโอน ซึ่งอาจมีบัญชีธนาคารหลายแห่งและจำหมายเลขบัญชีไม่ได้ เพียงแค่แจ้งหมายเลขโทรศัพท์ (ที่ลงทะเบียนไว้) ให้กับผู้โอน เพิ่มความสะดวกให้กับทั้งสองฝ่าย



มีค่าธรรมเนียมหรือไม่

- โอนเงินไม่ถึง 5,000 บาท ฟรีค่าธรรมเนียม
- มากกว่า 5,000-30,000 บาท ค่าธรรมเนียมรายการละไม่เกิน 2 บาท
- มากกว่า 30,000-100,000 บาท ค่าธรรมเนียมรายการละไม่เกิน 5 บาท
- มากกว่า 100,000-วงเงินสูงสุด ตามแต่ละธนาคารกำหนด ค่าธรรมเนียมรายการละไม่เกิน 10 บาท



มีพร้อมเพย์ได้สูงสุดที่บัญชี

ไม่เกิน 4 บัญชี โดยบัตรประชาชน 1 ใบ หรือโทรศัพท์ 1 หมายเลขผูกกับเลขบัญชีได้บัญชีเดียว **B**

▣ Action is the foundational key to all success. ▣

การลงมือทำเป็นรากฐานของความสำเร็จทั้งหมด

— Pablo Picasso จิตรกรเอกของโลก —



ยิ้มรับภาษีใหม่ 2560

อะไรปรับ อะไรเปลี่ยน รู้ไว้รับมือได้ดีกว่า

ปี 2559 ใกล้จบลงไปทุกทีแล้ว ในขณะที่เวลาเดินเร็วราวติดปีก “ภาษี” ก็คล้ายเงาติดตามตัวเราเรื่อยไปอย่างไม่มีวันหนีพ้น แต่อย่างน้อยในปีนี้ก็ยังมีข่าวดีเกี่ยวกับการปรับโครงสร้างภาษีออกมาให้เหล่านักธุรกิจเงินเดือนและคนทำงานผู้มี “ค่า” (ใช้จ่าย) มากมาย ได้ยิ้มขึ้นอย่างมีกำลังใจขึ้นมาบ้าง เพราะฉะนั้น **HappyLife** ฉบับนี้ จึงอยากนำเสนอข้อมูลการเปลี่ยนแปลงที่เกิดขึ้นหลังปรับโครงสร้างภาษีปี 2560 ไม่ว่าจะเป็นเรื่องเกณฑ์การเสียภาษี การลดหย่อนภาษี รวมไปถึงการเลือกเครื่องมือที่จะใช้ลดหย่อนภาษีในโครงสร้างใหม่ เพื่อให้ทุกคนได้เตรียมพร้อมตั้งรับการเปลี่ยนแปลงที่จะมาถึงในปีภาษีถัดไป

ปีภาษี 2560 อะไรปรับ อะไรเปลี่ยน

ด้วยสถานการณ์เศรษฐกิจที่ติดจะฝืดเคือง ขณะที่ค่าครองชีพสวนทางเพิ่มสูงขึ้น จึงเป็นหน้าที่ของรัฐบาลต้องหาวิธีช่วยเหลือดูแลประชาชนตาตาๆ ซึ่งหนึ่งในวิธีการที่เลือกใช้ก็คือออกมาตรการปรับโครงสร้างภาษีเงินได้บุคคลธรรมดาให้เกิดความเป็นธรรมและสอดคล้องกับความเป็นจริง โดยที่ประชุมคณะรัฐมนตรีเมื่อวันที่ 19 เมษายน 2559 มีมติเห็นชอบการปรับปรุงโครงสร้างภาษีเงินได้บุคคลธรรมดา เพิ่มการหักค่าใช้จ่ายและค่าลดหย่อนในหลายรายการ เพื่อบรรเทาภาระภาษีให้กับทุกคนที่มีรายได้ประเภทเงินเดือน หรือที่เรียกกันว่า “มนุษย์เงินเดือน” ช่วยให้เสียภาษีน้อยลงไปได้อีกในปีภาษี 2560 ที่จะมาถึง มีอะไรปรับ อะไรเปลี่ยนบ้าง ลองมาดูกัน



ใช้จ่ายอะไร ลดย่อนอะไรได้บ้าง

ถ้ารู้เขารู้เรา ก็จะมีภาษีร้อยละหนึ่ง ชนะ (ไม่ต้องชำระเพิ่ม) ทั้งร้อยละหนึ่ง ซึ่งต่อไปนี่คือรายการที่สามารถนำไปลดหย่อนภาษีในปีถัดไปได้ มาลองดูกันไว้เพื่อวางแผนลดภาระกระเป๋าแบนเพราะภาษีรวม



8 รายการช่วยลดหย่อน ผ่อน (ภาษี) หนักเป็นเบา

1. ค่าเบี้ยประกันชีวิต ซึ่งเบี้ยประกันชีวิตที่สรรพากรกำหนดให้ใช้ลดหย่อนภาษีได้ มีอยู่ 3 แบบ ได้แก่

ค่าเบี้ยประกันชีวิต สามารถหักลดหย่อนและยกเว้นได้ตามที่จ่ายจริง แต่ไม่เกิน 100,000 บาท และของคู่สมรสที่ไม่มีเงินเดือนอีกไม่เกิน 10,000 บาท ทั้งนี้แบบประกันชีวิตต้องมีความคุ้มครองตั้งแต่ 10 ปีขึ้นไป และผลประโยชน์ตอบแทนคืนต้องไม่เกิน 20% ของเบี้ยประกันชีวิตรายปี

ค่าเบี้ยประกันชีวิตแบบบำนาญ หักลดหย่อนได้ในอัตราร้อยละ 15 ของเงินได้ที่นำมาเสียภาษีเงินได้ในแต่ละปี แต่ไม่เกิน 200,000 บาท (เป็นค่าเบี้ยประกันชีวิตแบบบำนาญ ความคุ้มครองตั้งแต่ 10 ปีขึ้นไป และจ่ายผลประโยชน์เงินบำนาญเมื่อผู้มีเงินได้อายุตั้งแต่ 55 ปีขึ้นไป ถึงอายุ 85 ปีหรือมากกว่านั้น) และเมื่อรวมกับเงินสะสมเข้ากองทุนสำรองเลี้ยงชีพ + เงินสะสมเข้ากองทุนบำเหน็จบำนาญข้าราชการ + เงินสะสมเข้ากองทุนสงเคราะห์ตามกฎหมายว่าด้วยโรงเรียนเอกชน + เงินที่ซื้อหน่วยลงทุนในกองทุนรวมเพื่อการเลี้ยงชีพ + เงินสะสมเข้ากองทุนการออมแห่งชาติ ทั้งหมดต้องไม่เกิน 500,000 บาท

ค่าเบี้ยประกันสุขภาพบิดามารดาของผู้มีเงินได้และคู่สมรส สามารถหักลดหย่อนได้ตามที่จ่ายจริง แต่ไม่เกิน 15,000 บาท บิดามารดาต้องไม่มีเงินได้พึงประเมินในปีภาษีที่ขอหักลดหย่อนเกิน 30,000 บาทขึ้นไป และบิดามารดาต้องอยู่ในประเทศไทย ถ้ามีลูกหลายคนร่วมชำระเบี้ยประกันสุขภาพของบิดามารดาให้เฉลี่ยหักลดหย่อนค่าเบี้ยประกันสุขภาพของบิดามารดาตามจำนวนผู้มีเงินได้ แต่รวมกันไม่เกิน 15,000 บาท

DID YOU KNOW >>

+เบี้ยประกันสุขภาพที่จ่ายสำหรับทำประกันสุขภาพให้ตัวเอง ลูก คู่แต่งงาน หรือคนอื่นที่ไม่ใช่พ่อแม่ ไม่สามารถใช้หักลดหย่อนภาษีได้ กฎหมายให้สิทธิประโยชน์สำหรับประกันสุขภาพที่ทำให้พ่อแม่เท่านั้น

+เบี้ยประกันชีวิตที่จ่ายสำหรับทำประกันชีวิตให้พ่อแม่ ไม่สามารถใช้หักลดหย่อนภาษีได้ แต่ถ้าเป็นเบี้ยประกันชีวิตที่จ่ายสำหรับทำประกันชีวิตให้ตัวเองหรือคู่แต่งงานที่ไม่มีรายได้สามารถใช้หักลดหย่อนภาษีได้

+ถ้าจ่ายเบี้ยประกันสุขภาพให้ทั้งพ่อและแม่ ไม่ได้แปลว่าจะสามารถลดหย่อนได้สูงสุด 30,000 บาท (ลดหย่อน 15,000 บาทต่อพ่อหรือแม่หนึ่งคน) เพราะกฎหมายกำหนดให้ผู้เสียภาษี 1 คนสามารถใช้สิทธิลดหย่อนตามที่จ่ายจริงสำหรับพ่อแม่ทุกคนรวมกันสูงสุดไม่เกิน 15,000 บาทเท่านั้น

2. เงินสะสมที่จ่ายเข้ากองทุนสำรองเลี้ยงชีพ สามารถหักลดหย่อนได้ตามที่จ่ายจริง แต่ไม่เกิน 10,000 บาท (ส่วนที่เกิน 10,000 บาท แต่ไม่เกิน 490,000 บาท ซึ่งไม่เกิน 15% ของค่าจ้างให้หักจากเงินได้)

3. ค่าซื้อหน่วยลงทุนในกองทุนรวมเพื่อการเลี้ยงชีพ (RMF) สำหรับเงินออมปัจจุบัน คือสามารถหักลดหย่อนได้ตามที่จ่ายจริง แต่ไม่เกิน 15% ของเงินได้พึงประเมินทั้งหมดซึ่งต้องเสียภาษีเงินได้ในปีภาษีนั้น (และเมื่อรวมกับเบี้ยประกันชีวิตแบบบำนาญ + เงินสะสมเข้ากองทุนสำรองเลี้ยงชีพ + เงินสะสมเข้ากองทุนบำเหน็จบำนาญข้าราชการ + เงินสะสมเข้ากองทุนสงเคราะห์ตามกฎหมายว่าด้วยโรงเรียนเอกชน + เงินสะสมเข้ากองทุนการออมแห่งชาติแล้ว ต้องไม่เกิน 500,000 บาท)





4. ค่าซื้อหน่วยลงทุนในกองทุนรวมหุ้นระยะยาว (LTF)

สามารถนำไปลดหย่อนภาษีเงินได้สูงสุด 15% ของรายได้พึงประเมินที่ต้องเสียภาษี แต่ไม่เกิน 500,000 บาท โดยไม่มีกำหนดการซื้อขั้นต่ำ และสามารถนำใช้ลดหย่อนภาษีได้เพียงครั้งเดียวคือในปีภาษีนั้น ซึ่งเป็นไปตามเงื่อนไขเดิม

5. ค่าเดินทางท่องเที่ยวภายในประเทศ

สำหรับค่าบริการหรือค่าที่พักจากการท่องเที่ยวภายในประเทศ ตั้งแต่วันที่ 1 มกราคม พ.ศ. 2559 ถึงวันที่ 31 ธันวาคม พ.ศ. 2559 ตามที่จ่ายจริง แต่รวมกันไม่เกิน 15,000 บาท

6. ค่าใช้จ่ายจากการรับประทานอาหารนอกบ้านช่วงเทศกาลสงกรานต์

ระหว่างวันที่ 9-17 เมษายน พ.ศ. 2559 สามารถนำไปหักกับภาษีจากร้านอาหารมาหักลดหย่อนภาษีเงินได้บุคคลธรรมดาได้ไม่เกิน 15,000 บาท

7. ค่าดอกเบี้ยเงินกู้ยืมเพื่อที่อยู่อาศัย

ได้รับลดหย่อนและยกเว้นได้ตามที่จ่ายจริง แต่รวมกันไม่เกิน 100,000 บาท

8. เงินได้ที่จ่ายไปเพื่อซื้ออสังหาริมทรัพย์ อาคารพร้อมที่ดินหรือห้องชุดในอาคารชุด

ปัจจุบันมาตรการทางภาษีที่ให้สิทธิผู้ซื้อที่อยู่อาศัยครั้งแรกและอยู่อาศัยจริงไม่เกิน 3 ล้านบาท โดยต้องจดทะเบียนโอนกรรมสิทธิ์ในอสังหาริมทรัพย์นั้นให้แล้วเสร็จระหว่างวันที่ 13 ตุลาคม พ.ศ. 2558 ถึงวันที่ 31 ธันวาคม พ.ศ. 2559 จึงจะสามารถนำเอา 20% ของมูลค่าบ้านหรือคอนโดมิเนียมที่ซื้อไปหักภาษีบุคคลธรรมดาได้เป็นเวลาต่อเนื่อง 5 ปี ปีละเท่าๆ กัน (ห้ามโอนหรือขายต่อภายในเวลา 5 ปี และต้องมีชื่อเป็นเจ้าของกรรมสิทธิ์ในบ้านหลังนั้นด้วย)

DID YOU KNOW >>

เดือนไซใหม่เปลี่ยนแปลงจากคำว่า “เงินได้” เป็น “เงินได้พึงประเมินที่ต้องเสียภาษี” นี้เองที่ส่งผลกระทบต่อให้เงินได้ก็ได้รับยกเว้นภาษีต่างๆ ไม่สามารถนำมารวมเป็นฐานเพื่อซื้อ LTF หรือ RMF ได้

นอกจากนี้ กรมสรรพากรยังยกเว้นภาษีสำหรับเงินได้เท่าที่ได้จ่ายเป็นดอกเบี้ยเงินกู้สำหรับการกู้ยืมเงินเพื่อซื้อ เช่าซื้อ หรือสร้างอาคารที่อยู่อาศัย โดยเจ้าของอาคารที่ซื้อหรือสร้างเป็นประกันการกู้ยืมนั้น ตามจำนวนเงินที่ได้จ่ายไปจริงแต่ไม่เกิน 100,000 บาท (เริ่มยื่นแบบภายใน 31 มีนาคม 2560) ดังนั้น ถ้าหากเราจ่ายดอกเบี้ยเงินกู้เพื่อที่อยู่อาศัยน้อยกว่าหรือเท่ากับ 100,000 บาท ก็จะสามารถลดหย่อนได้เต็มจำนวนตามที่จ่ายจริง แต่ถ้าหากจ่ายดอกเบี้ยไปมากกว่า 100,000 บาท ก็จะสามารถลดหย่อน

ภาษีได้เท่ากับ 100,000 บาทเท่านั้น ยิ่งกว่านั้น หากใครมีอาคารหรือห้องชุดในอาคารที่เป็นที่อยู่อาศัยในปีที่ขอหักลดหย่อนภาษีเกินกว่า 1 แห่ง ให้หักลดหย่อนภาษีได้ทุกแห่ง หรือถ้ามีมากกว่า 1 คน ร่วมกันกู้ซื้ออาคารหรือห้องชุดในอาคารเพื่ออยู่อาศัย ให้ผู้กู้ร่วมทั้งหมดหักลดหย่อนภาษีได้ทุกคนโดยเฉลี่ยค่าลดหย่อนตามส่วนจำนวนผู้มีเงินได้ แต่รวมกันแล้วต้องไม่เกินจำนวนเงินที่จ่ายจริง และไม่เกิน 100,000 บาท

เลือกเครื่องมือที่ใช้ เพื่อการจ่ายภาษีที่ถูก (กว่า)

ในเมื่อภาษีเป็นเงาที่เลี่ยงไม่ได้ ติดตามเราไปทุกปีตราบไต่ที่ยังมีเงินได้ ก็คงเป็นหน้าที่ของเราเองที่ต้องหาวิธีตั้งหลักและรับมือ ด้วยการวางแผนชีวิตอย่างดี เลือกเครื่องมือที่ใช้เพื่อนำไปใช้ในการลงทุนและช่วยลดหย่อนภาษีได้ไปในตัว ซึ่งทาง**กรุงเทพประกันชีวิต**เองก็มีผลิตภัณฑ์มากมายภายใต้หลากหลายความคุ้มครองมารองรับ ยกตัวอย่างผลิตภัณฑ์วางแผนภาษีที่ออกมาช่วยแบ่งเบาภาระภาษีโดยเฉพาะประกอบด้วยแพ็คเกจหลากหลายรูปแบบที่ล้วนแล้วแต่นำไปลดหย่อนภาษีเงินได้บุคคลธรรมดาตามหลักเกณฑ์ที่กรมสรรพากรกำหนดได้ทั้งหมด เช่น “ตั้งใจ 260” เพิ่มพูนเงินออม พร้อมมีเงินคืนทุกปี ครบกำหนดรับเงินคืนอย่างคุ้มค่า

ถึง 200% ของจำนวนเงินเอาประกันภัย และ “กรุงเทพ 115” มีจุดเด่นที่เบี้ยต่ำ เริ่มต้นเดือนละ 2,000 บาท “ตั้งใจ 18/12” ที่ได้ผลตอบแทนคืนทุกปีเมื่อครบสัญญา รวมสูงสุดถึง 217% ของจำนวนเงินเอาประกันภัย “บีแอลเอ พร้อมเกษียณ” (บำนาญแบบลดหย่อนได้) สามารถหักลดหย่อนภาษีได้สูงสุดปีละ 300,000 บาท (ตามข้อกำหนดกรมสรรพากร) “บำนาญ 600” (บำนาญแบบลดหย่อนได้) ถึงไม่ได้รับราชการก็สามารถมีบำนาญได้ หรือแม้แต่ “ตั้งใจ 10/7” “สะสมทรัพย์ 10/3” และ “สะสมทรัพย์ 12/5” ที่ล้วนแล้วแต่สามารถหักลดหย่อนภาษีเงินได้บุคคลธรรมดาสูงสุด 100,000 บาทต่อปี

หมายเหตุ : เบี้ยประกันชีวิตสามารถนำไปลดหย่อนภาษีเงินได้บุคคลธรรมดาสูงสุด 100,000 บาทต่อปี และสามารถนำไปหักลดหย่อนภาษีเงินได้บุคคลธรรมดาสำหรับแบบบำนาญเพิ่มอีก 15% ของเงินได้พึงประเมินที่ได้รับ ซึ่งต้องเสียภาษีเงินได้แต่ไม่เกิน 200,000 บาทต่อปี รวมถึงสิทธิลดหย่อนภาษีสูงสุด 300,000 บาทต่อปี และเมื่อรวมกับกองทุนสำรองเลี้ยงชีพ กองทุนบำเหน็จบำนาญข้าราชการ หรือกองทุนสงเคราะห์ครูโรงเรียนเอกชน และกองทุนรวมเพื่อการเลี้ยงชีพแล้วต้องไม่เกิน 500,000 บาท ทั้งนี้ตามหลักเกณฑ์ที่กรมสรรพากรกำหนด

DID YOU KNOW >> LTF เงื่อนไขใหม่

ถือเป็นอีกหนึ่งข่าวดี เพราะในที่สุดคณะรัฐมนตรีก็มีมติต่ออายุการลดหย่อนภาษีด้วยกองทุนรวมหุ้นระยะยาวหรือ LTF (Long Term Equity Fund) ต่อไปอีก 3 ปี จากเดิมที่ต้องสิ้นสุดในปี 2559 ไปเป็นปี 2562 ทั้งนี้อยู่ภายใต้รายละเอียดและเงื่อนไขการลดหย่อนใหม่ (นับจาก 1 มกราคม 2559 เป็นต้นมา) ที่แตกต่างกันออกไป นั่นคือปรับเปลี่ยนในเรื่องของจำนวนปีที่ต้องถือครองหน่วยลงทุนให้นานขึ้นอีก 2 ปี จากเดือนไขเดิม 5 ปีปฏิทิน เพิ่มเป็น 7 ปีปฏิทิน แปลว่าถ้าเราซื้อ LTF ในปี 2559 -> ถือครองไป 7 ปีปฏิทิน ก็จะสามารถขาย LTF ได้ ปี 2565 สำหรับคนที่สนใจซื้อกองทุน LTF เพื่อการลงทุนและอยากเอาไว้ลดหย่อนภาษีก็จำเป็นต้องศึกษาข้อมูลดีๆ จากแหล่งที่เชื่อถือได้เพื่อเลือกเฟ้นกองทุนที่เหมาะสม อย่างเช่นข้อมูลจาก morningstarthailand.com ได้ระบุเมื่อปี 2015 ว่า “กองทุนเปิดบัวหลวง หุ้นระยะยาว 75/25” ติดอันดับท็อป 5 กองทุนระยะยาวที่น่าสนใจ



ในขณะที่คนกำลังวางแผนซื้อบ้านหรือคอนโดฯ ก็จำเป็นต้องมองหาตัวช่วยที่วางใจได้ในเรื่องของสินเชื่อเพื่อการซื้อบ้าน ซึ่งก็มีแพ็คเกจที่น่าสนใจอย่าง “บีแอลเอ โฮม แพลน” ที่ช่วยให้ผ่อนสบายไร้กังวล ไม่ต้องเสี่ยงกับอัตราดอกเบี้ยลอยตัว ฟรีค่าธรรมเนียมการกู้ พร้อมนำไปใช้ลดหย่อนภาษีได้อีกด้วย

มีข้อมูลถึงเพียงนี้แล้ว คราวนี้ก็ไม่เห็นเหตุให้หวั่นไหวในวันที่ฤดูการเสียภาษีมาถึง เพราะรู้ก่อนตั้งรับก่อน ยื่นแบบก็ครั้งก็ไม่มีอะไรให้ต้องชำระเพิ่มเติม พร้อมยังมีรับทุกปีภาษี แหะปีได้ทุกเวลา

MORE INFO : สนใจผลิตภัณฑ์ กรุงเทพประกันชีวิต สอบถามเพิ่มเติม โทร. 0 2777 8888

เช็กให้ชัวร์ ปีหน้าจะยื่นแบบชำระภาษี ที่ไหนได้บ้าง ?

1. ยื่นชำระที่สำนักงานสรรพากรพื้นที่สาขาทุกแห่ง (สำนักงานสรรพากรเขต/อำเภอ)
2. ธนาคารพาณิชย์ไทยและสาขาที่ตั้งอยู่ในกรุงเทพฯ หรือต่างจังหวัด สำหรับการยื่นแบบฯ ระหว่างวันที่ 1 มกราคม ถึงวันที่ 31 มีนาคมเท่านั้น และมีภาษีที่ต้องชำระพร้อมกับการยื่นแบบฯ
3. ที่ทำการไปรษณีย์ สำหรับการยื่นแบบฯ ระหว่างวันที่ 1 มกราคม ถึงวันที่ 31 มีนาคม เท่านั้น โดยผู้มีเงินได้ต้องมีภูมิลำเนาอยู่ในกรุงเทพฯ
4. ยื่นแบบฯ ก.ว.ด.90 หรือ ก.ว.ด.91 ทางไปรษณีย์ลงทะเบียน พร้อมแนบเช็คหรือธนาคัตติ (ตามจำนวนเงินภาษีที่ต้องชำระทั้งจำนวน) ส่งไปที่ สำนักบริหารการคลังและรายได้ กรมสรรพากร อาคารกรมสรรพากร เลขที่ 90 ซอยพหลโยธิน 7 ถนนพหลโยธิน เขตพญาไท กรุงเทพฯ 10400
5. ยื่นภาษีออนไลน์ ผ่านทางเว็บไซต์ www.rd.go.th



อะไรเปลี่ยนไป ในปีภาษี 2560

USRI วรศสมมาตส CFP®

อีกไม่กี่เดือนก็จะหมดปีแล้ว หลายท่านคงทราบเรื่องการปรับปรุงโครงสร้างภาษีเงินได้บุคคลธรรมดา ที่จะมผลบังคับใช้สำหรับเงินได้พึงประเมินที่ได้รับตั้งแต่ 1 มกราคม 2560 เป็นต้นไป โดยเหตุผลหลักๆ ก็เพื่อให้สอดคล้องกับสถานการณ์เศรษฐกิจและค่าครองชีพในปัจจุบัน ก่อนที่จะถึงเวลานั้นเรามาดูกันสัก 3-4 ประเด็นหลักว่ามีอะไรเปลี่ยนแปลงไปบ้าง เพื่อที่จะได้เตรียมลดหย่อนอย่างถูกต้องและครบถ้วนครับ

ประเด็นที่น่าสนใจประเด็นแรก

เป็นประเด็นที่มีการพูดถึงกันมานานมากเกี่ยวกับการปรับปรุงการหักค่าใช้จ่ายของเงินเดือน ค่าจ้าง ค่านายหน้า อันเป็นเงินได้พึงประเมินตามมาตรา 40(1) และ 40(2) แห่งประมวลรัษฎากร จากเดิมให้หักค่าใช้จ่ายเป็นการเหมาได้ร้อยละ 40 ของเงินได้แต่ไม่เกิน 60,000 บาท เป็นร้อยละ 50 ของเงินได้แต่ไม่เกิน 100,000 บาท ซึ่งเป็นการให้หักค่าใช้จ่ายที่สอดคล้องกับความเป็นจริงมากขึ้น แม้จะเป็นการหักค่าใช้จ่ายเฉลี่ยเดือนละ 8,000 กว่าบาทต่อปีก็ตาม



ปรับปรุงการหักค่าใช้จ่าย เงินเดือน ค่าจ้าง ค่านายหน้าฯ เหมาเป็นร้อยละ 50 ของเงินได้ ไม่เกิน 100,000 บาท

ประเด็นที่สอง

ใครที่เป็นโสดและมีรายได้เฉลี่ยต่อเดือนน้อยกว่า 26,583.25 บาท ท่านเป็นผู้โชคดีไม่มีภาระหน้าที่ ที่ต้องเสียภาษีแล้วนะครับ ในทางตรงข้ามท่านถูกจัดเป็นผู้มีรายได้น้อยในยุคโมเดลไทยแลนด์ 4.0 ไปเรียบร้อยแล้วครับ (ไม่รู้จะดีใจหรือเสียใจดี) เนื่องจากเงินได้ต่อปีเท่ากับ 318,999 บาท หักค่าใช้จ่าย 100,000 บาท หักค่าลดหย่อน 60,000 บาท หักประกันสังคม 9,000 บาท เหลือเงินได้ที่ต้องเสียภาษี คือ 149,999 บาท ซึ่งต่ำกว่า 150,000 บาทต่อปี จึงได้รับการยกเว้น และยังไม่มีรวมกับกองทุนสำรองเลี้ยงชีพอีกนะครับ ดังนั้นใครที่ไม่อยากเสียภาษีก็แจ้งหัวหน้างานแต่เนิ่นๆว่าอย่าปรับเงินเดือนขึ้นนะครับ



รายได้เฉลี่ยต่อเดือน น้อยกว่า 26,583.25 บาท ไม่เสียภาษี

ประเด็นที่สาม

ด้วยโครงสร้างทางสังคมไทยที่แต่งงานช้าและมีบุตรน้อยลง ส่งผลให้โครงสร้างประชากรไทยในอนาคตมีแนวโน้มว่าจำนวนประชากรของประเทศทั้งหมดจะเพิ่มขึ้นอย่างช้าๆ และจำนวนประชากรในวัยเด็กมีแนวโน้มลดลงอย่างต่อเนื่อง ในขณะที่ประชากรวัยผู้สูงอายุมีแนวโน้มเพิ่มขึ้นอย่างต่อเนื่องเช่นกัน หรือที่เรียกกันอย่างแพร่หลายตอนนี้ว่าสังคมสูงวัย รัฐบาลท่านได้เล็งเห็นประเด็นดังกล่าวนี้จึงได้มีนโยบายให้ทุกท่านเร่งดำเนินการผลิตลูก เพราะสามารถนำไปเป็นค่าลดหย่อนภาษีได้มากขึ้น แถมยังไม่จำกัดจำนวนบุตรด้วย เฉลี่ยแล้วประมาณเดือนละ 2,500 บาท/คน/เดือน แต่อยากให้หลายท่านคิดให้รอบคอบถึงค่าใช้จ่ายต่างๆ ของการมีบุตรที่จะตามมาจะครับ สำหรับการหักค่าใช้จ่ายและค่าลดหย่อนอื่นๆ ผมนำภาพของกรมสรรพากรมาให้ทุกท่านพิจารณารายละเอียดในหน้าถัดไปครับ

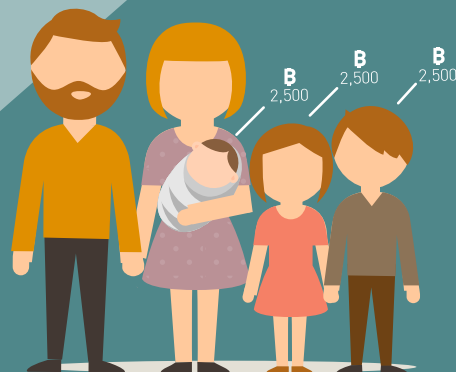

ค่าลดหย่อนบุตร ไม่จำกัดจำนวน เฉลี่ยเดือนละ 2,500 บาท/คน/เดือน

ภาษีเงินได้บุคคลธรรมดา ปีภาษี 2560

เกณฑ์เงินได้ขั้นต่ำในการยื่นแบบแสดงรายการ

โสด



เงินเดือน ค่าจ้างเท่านั้น
ม.40(1) แห่งประมวลรัษฎากร

มีเงินได้เกิน
100,000 บาท
จากเดิม 50,000 บาท

เงินเดือน ค่าจ้างและ/หรือ
รายได้อื่นๆ

มีเงินได้เกิน
60,000 บาท
จากเดิม 30,000 บาท

คู่สมรส

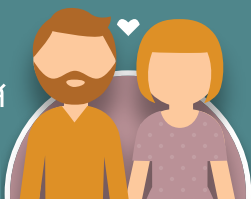

มีเงินได้เกิน
200,000 บาท
จากเดิม 100,000 บาท

มีเงินได้เกิน
120,000 บาท
จากเดิม 60,000 บาท

ค่าใช้จ่าย



เงินเดือน ค่าจ้าง ค่านายหน้า
ม.40(1)(2) แห่งประมวลรัษฎากร

ค่าลิขสิทธิ์ สิทธิบัตร หรือสิทธิอื่นๆ

50% ของเงินได้แต่ไม่เกิน **100,000 บาท**
จากเดิม 40% ต่อเงินได้แต่ไม่เกิน 60,000 บาท

ค่าลดหย่อน



ผู้มีเงินได้

ใหม่ **60,000 บาท**
จากเดิม 30,000 บาท



คู่สมรส

ใหม่ **60,000 บาท**
จากเดิม 30,000 บาท



บุตร

ใหม่ **30,000 บาท**
ไม่จำกัดจำนวนบุตรและยกเลิก
ค่าลดหย่อนการศึกษามูลนิธิ 2,500 บาท/คน
จากเดิม 15,000 บาท
จำกัดไม่เกิน 3 คน

รายได้	จะต้องเสียภาษี
150,001 – 300,000 บาท / ปี	5%
300,001 – 500,000 บาท / ปี	10%
500,001 – 750,000 บาท / ปี	15%
750,001 – 1,000,000 บาท / ปี	20%
1,000,001 – 2,000,000 บาท / ปี	25%
2,000,001 – 5,000,000 บาท / ปี	30%
5,000,001 บาท / ปี ขึ้นไป	35%

(จากเดิมที่มีรายได้สุทธิ 4,000,001 บาทขึ้นไปก็ต้องเสียภาษีถึง 35%)

สรุป

การจ่ายภาษีในปี 2559 นี้ยังเหมือนกันนะครับ เพียงมีการเอาเงินที่จ่ายเพื่อการท่องเที่ยวในประเทศและค่าอาหารระหว่างวันที่ 9-17 เมษายน 2559 มาลดหย่อนได้ ในปี 2560 การปรับปรุงโครงสร้างภาษีเงินได้บุคคลธรรมดาใหม่ถึงจะเริ่มมีผลบังคับใช้ และคาดว่าจะทำให้หลายท่านเสียภาษีเงินได้บุคคลธรรมดาน้อยลง ซึ่งก็ขึ้นกับรายได้ของแต่ละท่าน สำหรับผมมองรวมๆ แล้วการปรับปรุงโครงสร้างภาษีเงินได้บุคคลธรรมดาใหม่นี้มีเสน่ห์ครับ **B**

สะดวก ไม่ต้องพกพา อ่าน HappyLife ผ่านอีเมล



ให้คุณพกวารสารติดตัวไปได้ทุกที่
ที่ไหน เมื่อไหร่ ก็สะดวก

สมัครได้ง่ายๆ วันนี้!

เพียงลูกค้าแจ้งความประสงค์ในการรับวารสาร Happy Life
ผ่านทางอีเมลของท่าน โดยระบุ

• ชื่อจริง-นามสกุล • เลขประจำตัวประชาชน • เลขที่กรมธรรม์

โดยแจ้งความประสงค์ดังกล่าวมาที่
crm.happylife@bangkoklife.com



ติดต่อตัวแทนประกันชีวิต
และที่ปรึกษาการเงินกรุงเทพประกันชีวิต

โทร. 0 2777 8888 www.bangkoklife.com



กรุงเทพประกันชีวิต

ชีวิตที่มีความสุขมากกว่า

พบกับความสุขที่มากกว่า... เมื่อเป็นสมาชิก

บีแอลเอ แฮปปี้ โลฟ คลับ

กรุงเทพประกันชีวิต

สมัครสมาชิก

เข้าสู่ระบบ



BLA HAPPY LIFE CLUB
แฮปปี้ โลฟ คลับ

PRIVILEGES
เต็มความสุข

ACTIVITIES
กิจกรรมความสุข

NEWS
ข่าวสารความสุข

E-MAGAZINE
สาระความสุข

CONTACT US
ติดต่อเรา



- ▶ **รับส่วนลดและสิทธิพิเศษ**
ทั้งสินค้าและบริการจากร้านค้าชั้นนำ
- ▶ **กิจกรรมความสุข**
จัดขึ้นพิเศษสำหรับสมาชิกคลับเท่านั้น
- ▶ **ไม่พลาดข่าวสารความสุข**
และติดตามภาพประทับใจจากกิจกรรมที่ผ่านมา
- ▶ **E-MAGAZINE**
สาระความสุขจากวารสาร HappyLife

สมัครสมาชิกง่ายๆ ได้ 2 ช่องทาง

1. สมัครที่ศูนย์บริการลูกค้าสำนักงานใหญ่และสำนักงานสาขาทั่วประเทศ
2. สมัครทางเว็บไซต์ www.bangkoklife.com/HappyLifeClub

▶ คลิกปุ่ม “สมัครสมาชิก”
ที่แถบด้านบนเว็บไซต์

▶ กดลงทะเบียนการใช้งานครั้งแรก
เพื่อตั้งชื่อผู้ใช้งานและรหัสผ่าน

▶ เข้าสู่ “ระบบบริการลูกค้า” ด้วยชื่อ
ผู้ใช้งานและรหัสผ่านที่ลงทะเบียนไว้
เพื่อกรอกใบสมัครออนไลน์
“BLA Happy Life Club”

สิทธิพิเศษสำหรับลูกค้ากรุงเทพประกันชีวิต

สิทธิพิเศษ



 **โรงพยาบาลนครราชสีมา**
NAKORNTON HOSPITAL



 **โรงพยาบาลกรุงเทพ**
BANGKOK HOSPITAL
ปากช่อง • PAKCHONG



 **โรงพยาบาลกรุงเทพ**
BANGKOK HOSPITAL
ราชสีห์ • RATCHASIMA

“กินรอยยิ้ม...ให้ทุกการเคลื่อนไหว”
ผ่าตัดเปลี่ยนข้อเข่าเทียม ราคาเริ่มต้น 220,000 บาท

- ส่วนลดค่าห้อง 10% (ยกเว้นค่าบริการพยาบาลและค่าอาหาร)
- ส่วนลดค่ายา 10% (ยกเว้นค่ายาพิเศษ)
- ส่วนลดค่าเวชภัณฑ์ 10% (ยกเว้นเวชภัณฑ์หมวดพิเศษ)

เงื่อนไขการใช้สิทธิ

- โปรดแสดงบัตรประจำตัวผู้เอาประกันหรือบัตรสมาชิก BLA Happy Life Club
- ไม่สามารถเข้าร่วมกับส่วนลดการตลาดอื่นๆ ได้
- ขอสงวนสิทธิ์ในการเปลี่ยนแปลงเงื่อนไขโดยไม่ต้องแจ้งให้ทราบล่วงหน้า
- กำหนดเข้ารับบริการตั้งแต่วันที่ - 31 ธันวาคม 2559
- สอบถามข้อมูลเพิ่มเติมได้ที่ ศูนย์บริการลูกค้า โทร. 0 2450 9999 ต่อ 1180-1181

เงื่อนไขการใช้สิทธิ

- โปรดแสดงบัตรประจำตัวผู้เอาประกันหรือบัตรสมาชิก BLA Happy Life Club
- ไม่สามารถเข้าร่วมกับส่วนลดการตลาดอื่นๆ ได้
- ขอสงวนสิทธิ์ในการเปลี่ยนแปลงเงื่อนไขโดยไม่ต้องแจ้งให้ทราบล่วงหน้า
- กำหนดเข้ารับบริการตั้งแต่วันที่ - 31 สิงหาคม 2560
- สามารถนัดหมายล่วงหน้าและสอบถามเพิ่มเติมที่
- โรงพยาบาลกรุงเทพราชสีห์ โทร. 044-429999, โรงพยาบาลกรุงเทพปากช่อง โทร. 044-316611



 **นันทเวช**
NANTHAWAJ HOSPITAL



 **โรงพยาบาล**
BPK บางปะกอก 9
BPK 9 INTERNATIONAL HOSPITAL

แพ็คเกจรักษาเส้นเลือดอุดตัน โดยใช้สายสวน ไม่ต้องผ่าตัด

- ราคา 80,000 บาท (สำหรับผู้ป่วยนอก OPD)
 - ราคา 86,000 บาท (สำหรับผู้ป่วยใน IPD นอน 1 คืน)
- (อัตราค่าบริการรวมค่าใช้จ่ายในการผ่าตัด ค่าแพทย์ และค่าบริการโรงพยาบาล)

- ส่วนลดค่ายา 10% (สำหรับผู้ป่วยนอก OPD)
- ส่วนลดค่ายาและค่าห้อง 10% (สำหรับผู้ป่วยใน IPD)
- ส่วนลดโปรแกรมตรวจสุขภาพหัวใจ 50%

เงื่อนไขการใช้สิทธิ

- โปรดแสดงบัตรประจำตัวผู้เอาประกันหรือบัตรสมาชิก BLA Happy Life Club
- ไม่สามารถเข้าร่วมกับส่วนลดการตลาดอื่นๆ ได้
- โดยชำระเงินสดหรือบัตรเครดิต
- ขอสงวนสิทธิ์ในการเปลี่ยนแปลงเงื่อนไขโดยไม่ต้องแจ้งให้ทราบล่วงหน้า
- กำหนดเข้ารับบริการตั้งแต่วันที่ - 31 ธันวาคม 2559
- สอบถามรายละเอียดและนัดหมายล่วงหน้า โทร 0 2596 7888

เงื่อนไขการใช้สิทธิ

- โปรดแสดงบัตรประจำตัวผู้เอาประกันหรือบัตรสมาชิก BLA Happy Life Club
- ไม่สามารถเข้าร่วมกับส่วนลดการตลาดอื่นๆ ได้
- ขอสงวนสิทธิ์ในการเปลี่ยนแปลงเงื่อนไขโดยไม่ต้องแจ้งให้ทราบล่วงหน้า
- กำหนดเข้ารับบริการตั้งแต่วันที่ - 31 สิงหาคม 2559
- สอบถามรายละเอียดและนัดหมายล่วงหน้า โทร 0 2109 9111 ต่อ 4972

บอกเล่าเรื่องราวต่างๆ
เตรียมพร้อมสำหรับปัจจุบัน
เพื่อรอยยิ้มในวัยอนาคต



1 ตุลาคม - 30 พฤศจิกายน 2559 > อ.หนองสูง และ อ.ดอนตาล จ.มุกดาหาร

จุกจิกของชาวผู้ไท เป็นประเพณีโบราณที่เชื่อว่าจะได้บุญหนักเพราะต้องมีความมุ่งมั่นตั้งใจสูง เนื่องจากมีขั้นตอนมากมายเริ่มตั้งแต่เตรียมการปลูกฝ้ายล่วงหน้า 6-8 เดือน ไปจนกระทั่งตัดเย็บเป็นผ้า ไตร สบง จีวร อังสะ และผ้าสังฆาฏิ ซึ่งต้องทำทุกอย่างให้เสร็จสิ้นภายในเช้าวันหนึ่งต่อเนื่องไปจนถึงย่ำรุ่งของอีกวัน เพื่อมิให้เลยกำหนดแห่ง “กฐินกาล” ในช่วง 1 เดือนหลังวันออกพรรษา งานนั้นนอกจากจะได้บุญจากการร่วมพิธีทอดจุกจิกแล้ว ชาว HappyLife ยังได้สัมผัสวิถีชีวิตและวัฒนธรรมที่เป็นเอกลักษณ์ของชนเผ่าพื้นเมืองของมุกดาหารอย่างชาวผู้ไทอีกด้วย

สอบถามข้อมูลก่อนเดินทางได้ที่ : ททท. สำนักงานนครพนม โทรศัพท์ 0 4251 3490-1



ประเพณี | งานปั่นฝ้าย สายบุญจุกจิก มุกดาหาร



งานจำหน่ายสินค้า | เปิดโลกอัญมณีและของดีเมืองจันทบุรี



เทศกาล | ทะเลบัวแดงบานหนองหาน



เทศกาล | กระจับปี่เมืองน่าน

8 - 12 ธันวาคม 2559 > ศูนย์อัญมณี และถนนจันทน์มิตร จ.จันทบุรี

โด่งดังจนมีชื่อติดอยู่ในคำขวัญประจำจังหวัด พลอยของจันทบุรีมีชื่อเสียงมาเนิ่นนานเนื่องจากเป็นพลอยเนื้อแข็งและมีน้ำหนัก โดยเฉพาะ “ทับทิมสยาม” นอกจากเป็นแหล่งพลอยคุณภาพดี ช่างพลอยที่ยังมีฝีมือและประสบการณ์สูงจนเป็นที่ยอมรับของต่างประเทศ เพราะสามารถใช้เทคนิคในการเพิ่มความสวยใสของพลอย และตัดเหลี่ยมพลอยให้สะท้อนแสงได้ระยิบระยับสวยงาม หากใครยังไม่เคยชื่นชม หรือกำลังมองหาแหวนพลอยน้ำหนักสวย ลองแวะไปงานเปิดโลกอัญมณีและของดีเมืองจันทน์ รับรองว่าไม่ผิดหวังแน่นอน

สอบถามข้อมูลก่อนเดินทางได้ที่ : ททท. สำนักงานระยอง โทรศัพท์ 0 3865 5420-1, 0 3866 4585

13 - 15 มกราคม 2560 > วัดบ้านเดียม อ.กุมภวาปี จ.อุดรธานี

ภาพความสวยงามของดอกบัวแดงหลายพันหลายหมื่นดอกที่บ้านสระพังเหนือพื้นน้ำของหนองหานแห่งนี้งดงามแปลกตาจนกระทั่งเว็บไซต์สำนักข่าว CNN จัดให้เป็นทะเลสาบที่แปลกที่สุดในโลกเป็นอันดับ 2 นอกจากความสวยงามของดอกบัวแดง บรรยากาศรอบข้างยังแสดงให้เห็นถึงความอุดมสมบูรณ์ของระบบนิเวศ ทั้งพันธุ์ปลาน้ำจืดมากมาย นกท้องถิ่น และพืชน้ำอีกหลากหลาย มาสัมผัสความงามของดอกบัวแดงด้วยตาตนเอง และร่วมกิจกรรมต่างๆ อีกมากมายทั้งการประกวดภาพถ่าย วงดนตรีโปงลางที่บึงหนองหาน จ.อุดรธานี

สอบถามข้อมูลก่อนเดินทางได้ที่ : ททท. สำนักงานอุดรธานี โทรศัพท์ 0 4232 5406-7

20 - 22 มกราคม 2560 > ศูนย์บริการนักท่องเที่ยวเทศบาลเมืองน่าน อ.เมือง จ.น่าน

น่าน เมืองที่ยังคงเอกลักษณ์พื้นบ้านแบบล้านนาและวิถีชีวิตชาวพื้นเมืองที่เรียบง่ายและจริงใจ แฝงเสน่ห์แบบไทยวนและไทลื้อ ประจวบกับอากาศในช่วงต้นปีที่ยังคงเย็นสบาย เหมาะที่จะเดินปลอบใจให้ชื่นชมกับความงามของสถาปัตยกรรมเก่าแก่และวิถีชีวิตของผู้คนในด้านที่ไม่ปรุงแต่ง มาละเลียดความสุขของชีวิตอย่างไม่เร่งรีบกันที่น่าน และร่วมเป็นส่วนหนึ่งพิธีบุญมงคลประกอบด้วยพิธีทำบุญตักบาตรร่วมขัน พิธีสืบชะตา พิธีบายศรีสู่ขวัญ และพิธีผูกกระทันท์ใจต้นไม้มงคล เพื่อเป็นสิริมงคลต่อการดำเนินชีวิตไปอีกด้วยตลอดทั้งปี

สอบถามข้อมูลก่อนเดินทางได้ที่ : ททท. สำนักงานแพร่ โทรศัพท์ 0 5452 1118



เทศกาล | ไร่รำลึกครั้งที่ 36

31 มกราคม - 2 กุมภาพันธ์ 2560 > สานหม่าศูนย์วัฒนธรรมไทลื้อ อ.กุสุมาลย์ จ.สกลนคร

ทุกปีในวันขึ้น 4 ค่ำ เดือน 3 ที่ อ.กุสุมาลย์ จะมีการจัดงานประจำปีของชาวไทลื้อ ซึ่งเป็นกลุ่มชนที่มีความเชื่อในสิ่งศักดิ์สิทธิ์ทั้งที่เป็นสิ่งเหนือธรรมชาติ และความเชื่อตามคติขอม มีการรักษาขนบธรรมเนียมประเพณีจากบรรพบุรุษอย่างเหนียวแน่น ในงานนี้ ชาว HappyLife จะได้ชมขบวนแห่เจ้าเมืองกุสุมาลย์มณฑล ขบวนแห่ทางวัฒนธรรมไทลื้อกว่า 30 ชุด พิธีบวงสรวงเจ้าเมืองเผ่าไทลื้อ การแสดงเกี่ยวกับวิถีของชนเผ่าไทลื้อ พิธีเหย้าอันศักดิ์สิทธิ์ ไร่ลื้อทั้งปั้ง รำลายกลอง เตียวพิน การประกวดธิดาไทลื้อ ชมการแสดงพิธีเปิด แสง สี เสียง และสื่อผสม ชุด “ใต้ฟ้าบารมี เผ่าไทลื้อจึงสุขนิรันดร์” พร้อมร่วมพิธีบายศรีสู่ขวัญวันปีใหม่ไทลื้ออีกด้วย

สอบถามข้อมูลก่อนเดินทางได้ที่ : ททท. สำนักงานนครพนม โทรศัพท์ 0 4251 3490-1



ไปสุดโงโฮชนกลางทุ่ง รับแดดอุ่นทะเลระยอง

ถ้าคนเราสลดความทุกข์เศร้าหรือความเครียดกันได้ง่ายๆ ก็คงดีไม่น้อย แต่ถ้าไม่ละ...บางทีการหลบออกไปพักผ่อนอิงธรรมชาติก็ช่วยชาร์จแบตเตอรี่ให้ได้เยอะ ถ้าวันมาจัดกระเป๋าแล้วออกไปพักผ่อนสายลม แสงแดดที่ระยองด้วยกัน

วิธีการเดินทาง

รถยนต์ส่วนตัว

- จากกรุงเทพฯไประยอง ใช้เส้นทางสายตะวันออก โดยแต่ละสถานีที่มีป้ายบอกทางชัดเจน
- **ทุ่งโปรงทองหรือทุ่งสีทอง** อยู่ห่างจากตัวเมืองระยอง 67 กิโลเมตร ห่างจากแยกแกลง (สามย่าน) 19 กิโลเมตร ใช้ถนนเส้นสุขุมวิท วิวตรงไปทางแกลง-จันทบุรี ห่างจากแยกแกลงประมาณ 12 กิโลเมตร เลี้ยวขวาตามป้ายบอกทางปากน้ำประแสร์
- **ช่วงโค้งผ่านโรงเรียนชุมชนวัดตะเคียนงาม** มีป้ายบอกทางเข้าทุ่งโปรงทองซ้ายมือ (เป็นซอยข้ามวัดตะเคียนงาม) เลี้ยวเข้าไปประมาณ 1.5 กิโลเมตร

รถสาธารณะ

- **มีรถทัวร์จากสถานีขนส่งเอกมัยไปถ้ำบ้านเพ** และสามารถต่อรถสองแถวไปถึงแหลมแม่พิมพ์ได้
- **จากแหลมแม่พิมพ์ไปทุ่งโปรงทอง** ต้องใช้บริการรถสองแถว หรือนั่งรถตุ๊กตัวย้อนกลับไปทางจันทบุรี ลงรถที่แยกประแสร์ และต่อวินมอเตอร์ไซค์ในราคาประมาณ 100 บาท

เหตุที่เราเลือกระยองเป็นจุดหมายปลายทางก็เพราะเดินทางสะดวกสบาย ถ้าขับรถมาเองเรื่อยๆ ชิลล์ๆ ไม่เกิน 3 ชั่วโมงจากกรุงเทพฯ ก็ได้สูดกลิ่นอายทะเลกันเต็มปอด เอาให้ความคิดลึกลับที่ค้างคาอยู่ในสมองต้องยอมสลายตัวกันไปเลย เมื่อพูดถึงระยองก็ต้องนึกถึงเสียงคลื่นลมทะเล ครั้นจะไม่แฉะเอาเท้าไปเกลี่ยทรายนุ่มๆ จุ่มน้ำทะเลเย็นๆ ก็คงเสียเที่ยว ฉะนั้น จุดหมายแรกขอเอาความเครียดไปลอยทะเลกันก่อน

ทุ่งทะเลหมูเกาะมัน

นอกจากเกาะเสม็ดและเกาะทะลุที่ฮอตสุดๆ แล้ว **หมู่เกาะมัน**ก็น่าสนใจ โดยมุ่งหน้าไปที่ท่าเรือมะขามป้อม ซึ่งเป็นจุดจอดเรือโดยสารและชุมชนชาวประมง หลังจากติดต่อเรือเรียบร้อย ทัวร์เกาะมันก็เริ่มขึ้น ตั้งต้นกันที่เกาะมันใน ซึ่งเป็นที่ตั้งโครงการ



หาดแม่พิมพ์

สมเด็จฯ อนุรักษ์พันธุ์เต่าทะเลตามพระราชดำริของ สมเด็จพระนางเจ้าสิริกิติ์ พระบรมราชินีนาถ ไปชมการเพาะเลี้ยงและอนุบาลเต่าทะเลตัวน้อยๆ มีโซนพิพิธภัณฑ์ที่ให้ความรู้เกี่ยวกับเต่าทะเล เช่น เต่าตนุ เต่ากระ เต่าหญ้า ฯลฯ จากนั้นเรือจะจอดให้ดำน้ำกัน อย่างสนุกสนานที่เกาะมันกลางและมันนอก ซึ่งเป็นจุดดำน้ำตื้นของทะเลระยอง ยอมรับว่าที่นี่ถึงจะสวยเทียบไม่ได้กับทะเลทางใต้ แต่ก็มีส่วนได้บ้าง น้ำใสมีสาหร่ายใต้น้ำหลากสีสันได้ดำน้ำให้นักดำน้ำมือสมัครเล่นได้ตื่นตาตื่นใจพอควร ทั้งดอกไม้ทะเล ปลาเล็กปลาน้อย หอยเม่น รวมถึงปะการังสมอง แค่นี้ก็ถือเป็นรางวัลของการพักผ่อนที่พิเศษแล้ว

Fast Fact : ติดต่อเรือทัวร์หมู่เกาะมัน ผู้ใหญ่ 1,000 บาท เด็ก 500 บาท พร้อมอาหารกลางวัน โทร. 080-627-5333

นอนฟังเสียงคลื่นที่หาดแม่พิมพ์

บ่ายๆ นั่งรถไปกันต่อที่**หาดแม่พิมพ์** แถบนี้มีโรงแรมและรีสอร์ทหลายแห่งที่น่าเช็กอิน หลังได้ที่พักและจัดการเก็บสัมภาระเรียบร้อยก็พากันมาเดินเล่นรับลมชมทะเล บางคนที่ยังแรงเหลือเลือกออกไปได้คลื่นเล่นบานาน่าโบ๊ต ชายหาดกว้าง น้ำทะเลใสๆ ทิวสนเรียงรายล้อมชวนให้นั่งพัก ถนนเลียบหาดร่มรื่นกลายเป็นลูจรรย์ยานให้เหล่านักปั่นซ้อมสปีดอยู่เนืองๆ บางคนพาจักรยานมาลุยบนหาดทรายชะเลย นั่งรับลมรอจนแสงสุดท้ายของวันลับตาไปแล้ว นั่นแหละจึงได้เวลาเดินเนอร์ และพอหัวถึงหมอนปุ๊บก็หลับปุ๋ยในทันที...ได้นอนเต็มอัมแบบไม่มีเรื่องงานอยู่ในหัวก็ดีเหมือนกันนะ

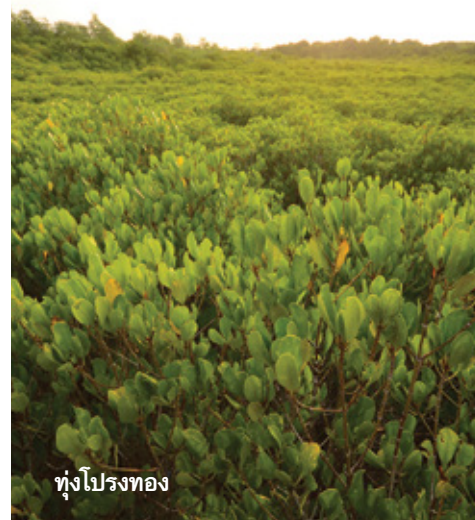

ทุ่งโปรงทอง

เติมพลังชีวิตในป่าสีทอง

วันรุ่งขึ้นมาต่อกันที่ชุมชนบ้านเสม็ดงาม บริเวณปากน้ำประแสร์ ในอำเภอแกลง ตั้งใจมาเติมพลังชีวิตด้วยการสูดโอโซนบริสุทธิ์ในป่า**ทุ่งโปรงทอง**กัน แต่เช้า...ฟังเหมือนจะเวอร์แต่มันเรื่องจริง เพราะป่าสีทองแห่งนี้ก็เป็นแหล่งธรรมชาติที่สวยงามและบริสุทธิ์ ใครก็ตามที่มาจะได้รับการเติมเต็มพลังกลับไปอย่างเต็มเปี่ยมทั้งร่างกายและจิตใจ แต่ถ้าว่ากันตามหลักวิทยาศาสตร์ก็คือ พลังจากอากาศบริสุทธิ์ที่เหล่าต้นไม้ได้ช่วยกันดูดซับก๊าซคาร์บอนไดออกไซด์เอาไว้มันเอง หลังจากจอดรถหน้าวัดตะเคียนงามแล้วเดินเข้าซอยข้างวัดไปรวมๆ 200 เมตร ก็จะเจอ

สะพานไม้ทอดยาวเข้าสู่แนวป่าชายเลนซึ่งเป็นจุดเริ่มต้นของป่าสีทอง ได้อารมณ์เหมือนเรากำลังเดินผ่านอุโมงค์สีเขียวๆ ที่มีลมเย็นพัดอ่อนๆ สายตาก็ส่ายไปมามองหาปูก้ามดาบบ้างละ ปลาตีนบ้างละ ไม่ทันไรก็มองเห็นแสงสว่างสีทองรำไรๆ ที่ปลายอุโมงค์ เข้าใจแล้วว่าทำไมถึงเรียกป่าสีทอง มันมาจากแสงแดดอ่อนๆ ส่องสะท้อนทุ่งโปรงทองที่ยืนต้นเบียดใบกันแน่นจนกลายเป็นพรมสีเขียวอ่อนกว้างใหญ่นั่นเอง เมื่อเราไปยืนอยู่จุดชมวิวยาวบนลานไม้กลางทุ่งต้นโปรงจะเหมือนถูกโอบกอด ล้อมรอบไปด้วยทุ่งสีทอง ใครมาอยู่ไม่เม่นต้นนี้ก็ต้องประทับใจไปกับความงดงามของธรรมชาติแห่งนี้แน่ๆ

เท่าที่อ่านป้ายข้อมูลคร่าวๆ เดิมทีที่นี่เคยเป็นพื้นที่ที่ชาวบ้านทำประมงเลี้ยงกุ้งจนพื้นที่เริ่มเสื่อมโทรม เทศบาลตำบลปากน้ำประแสร์จึงร่วมกับชาวบ้านช่วยกันอนุรักษ์ป่าชายเลนแห่งนี้ให้กลายเป็นแหล่งท่องเที่ยวศึกษาธรรมชาติบริเวณชายฝั่ง เมื่อเราเดินจากจุดชมวิวยาวไปเรื่อยๆ ตามเส้นทางเดินศึกษาธรรมชาติ จะได้พบพันธุ์ไม้หายากชนิดพร้อมติดป้ายความรู้เอาไว้ มีศาลเจ้าแสมที่ชาวบ้านนับถือมาแต่โบราณ ก่อนไปสุดทางยังศาลาพักผ่อนที่มองเห็นท้องทะเลสุดลูกหูลูกตา

Tip : ช่วงเวลาที่เหมาะสมมาเที่ยวคือช่วงเช้าที่แสงรำไรๆ และช่วงบ่ายแก่ๆ แสงสวยๆ จะค่อยๆ ย้อมทุ่งโปรงทองให้เป็นสีทองไปทั่ว ที่สำคัญอากาศไม่ร้อนมาก สามารถถ่ายรูปได้อย่างเพลิดเพลินเลย นอกจากนี้ทางชุมชนยังมีเรือเล็กพาชมริมแม่น้ำประแสร์ สอบถามที่เทศบาลตำบลปากน้ำประแสร์ โทร. 038-661-720-1 หรือ ททท. สำนักงานระยอง โทร. 038-655-420-1, 038-664-585

เดินเล่นชมชุมชน

เวลาของเรายังเหลือๆ เลยเดินเล่นชมบ้านเรือนชุมชนชาวประแสร์ ยังพอมิบ้านไม้เก่าคลาสสิกให้เห็นอยู่ ชาวประแสร์เป็นชุมชนชาวคลองที่ทำประมงพื้นบ้านเป็นอาชีพ ทำนาถุ้ง เลี้ยงปลาน้ำกร่อย ทำกระชังหอยนางรม และพยายามอนุรักษ์วิถีดั้งเดิมเอาไว้ให้อยู่คู่กับแม่น้ำประแสร์ซึ่งเป็นสายน้ำสำคัญของระยอง ในชุมชนแม้จะมีโฮมสเตย์ไว้รองรับนักท่องเที่ยวแต่ก็ยังไม่เยอะนัก ใครมาเที่ยวที่นี่ก็อยากให้ช่วยกันอุดหนุนผลิตภัณฑ์ชุมชน เช่น พวกปลาหมึกแห้งและปลาแดดเดียวต่างๆ ใกล้เคียงกับชุมชนยังมีจุดท่องเที่ยวที่น่าสนใจอย่างศาลสมเด็จพระนเรศวรมหาราช ศาลตั้งอยู่ริมปากแม่น้ำประแสร์ ใกล้เคียงมีเรือรบหลวงประแสร์ที่ชายหาดดำ เป็นเรือรบปลดระวางที่ชาวบ้านซ่อมมาตั้งไว้เพื่อเป็นเกียรติประวัติและที่ท่องเที่ยวของตำบลและในชุมชนยังมีร้านอาหารพื้นบ้านรสเด็ด รวมถึง



วัดลุ่มมหาชัยชุมพล

กล้วยเตียวทะเลของร้านปานประแสร์ ร้านดังของอำเภอแกลง ที่แนะนำให้ชาว Happy Life ไปลิ้มลอง

ไหว้พระให้สบายใจ

ขากลับแวะเข้าตัวเมืองไหว้พระให้เย็นใจสักหน่อย เริ่มกันที่วัดลุ่มมหาชัยชุมพล ว่ากันว่าสมเด็จพระเจ้าตากสินมหาราชเคยเดินทัพมาพักแรมที่นี่ ทางวัดจึงสร้างพระบรมรูปของพระองค์เอาไว้ในศาลที่ประทับ ด้านหน้ามีต้นสะตือยักษ์ที่ยืนต้นมานานปี เล่ากันว่าเป็นต้นสะตือที่พระองค์ทรงผูกช้างเอาไว้ ส่วนอีกวัดชื่อดังคือ วัดป่าประดู่ สร้างขึ้นในสมัยอยุธยา มีเจดีย์เก่าอายุร้อยปีพร้อมลวดลายปูนปั้นที่ประดับหน้าบันสวยงาม แต่ไฮไลท์ของวัดนี้เป็นประดิษฐานพระนอนตะแคงซ้ายซึ่งต่างจากวัดอื่นๆ มีพระพุทธรูปนั่งห้อยขาความสูงรวม 6 เมตร และมีโบสถ์เก่า ที่ผู้คนเดินทางมาลอดใต้โบสถ์เพื่อสะเดาะเคราะห์ เสริมสิริมงคลให้ชีวิต



ร้านของฝากรายทาง

แวะซื้อปีก่อนกลับ

มาระยองทั้งทีก็ต้องมีของฝากติดมือกลับบ้าน ทั้งผลไม้รสชาติดีและอาหารทะเลแห้ง มาเก็บเกี่ยวความสุขแล้วก็เอาความสุขของระยองในรูปของฝากติดไม้ติดมือกลับบ้านไปฝากคนที่บ้านให้มีความสุขไปด้วยเช่นเดียวกัน **B**

เที่ยวระยองได้เพลินเพลินยิ่งกว่า กับสิทธิพิเศษเฉพาะสมาชิก BLA Happy Life Club





ส่วนลด 10%
สำหรับนวดแผนไทย

ส่วนลด 5%
สำหรับสปา

ที่ อารัม สปา ณ ระยอง
โทร. 0 3861 9047

ส่วนลดห้อง Superior (อา.-พ.อ.)
พร้อมอาหารเช้า เหลือ 1,800 บาท

ส่วนลดห้อง Superior (ศ.-ส.)
พร้อมอาหารเช้า เหลือ 2,100 บาท

ที่ บุรุกโชค วิลเลจ รีสอร์ท
โทร. 0 3802 6300, 08 1842 2847

“ทำตัวเองให้มั่นคงก่อนในทุกด้าน... เมื่อเรามั่นคง เราจะกระจายความสุขไปให้ กับคนที่เรารักได้”

ในสถานการณ์ปัจจุบัน ที่ค่าครองชีพและราคาข้าวของต่างๆ ยักรวมแพงขึ้นอย่างต่อเนื่องและไม่มียี่หว่วว่าจะหยุดง่ายๆ หลายคนเริ่มรู้สึกว่ารายได้ในระดับปัจจุบันไม่เพียงพอกับรายจ่าย การวางแผนการเงินเพื่อจัดสรรค่าใช้จ่ายและการลงทุนจึงเป็นเรื่องสำคัญที่เราต้องใส่ใจ

คุณนภาพรรณ จรุงวิทยากร หรือคุณนก คุณแม่ลูกสองวัย 38 ปี เป็นอีกหนึ่งสมาชิก **HappyLife** ที่ชีวิตประสบความสำเร็จอย่างมีความสุข เพราะเธอให้ความสำคัญเป็นอย่างมากกับการวางแผนการเงิน

• เส้นทางการทำงาน

คุณนภาพรรณทำงานอยู่บริษัท เอ็นซีแอล อินเตอร์เนชั่นแนล โลจิสติกส์ จำกัด (มหาชน) ที่แรกและที่เดียวมายาวนานกว่า 20 ปี เริ่มต้นด้วยตำแหน่งเลขานุการ จนก้าวมาเป็น Sales & Marketing Manager ในปัจจุบัน

“อยู่มาตั้งแต่ออฟฟิศมี 10 คน จนเป็นบริษัทใหญ่ที่นี้ผลักดันให้เรามีความคิดอะไรหลายๆ อย่าง เพราะตอนที่เป็นเลขานุการเงินเดือนก็เยอะแล้วนะ ก็มีความคิดเล็กๆ ว่าทำไมเราต้องมาทำเซลล์ รู้สึกมันเป็นอาชีพที่ต้องไปขอรับรองเขา จากที่เป็นเลขานุการแต่คนวิ่งเข้าหา แล้วตอนนั้นเราไม่ได้มองเลยว่าเป็นเซลล์มันจะสร้างความมั่นคงให้กับเราได้มากแค่ไหน แต่พอมีลูกแล้วภาระเยอะขึ้น ประกอบกับเจ้านายก็ผลักดันเพราะเห็นเรามีภาระ เลยกลายเป็นจุดเปลี่ยน ดีใจนะที่เปลี่ยนตั้งแต่วันนั้น เพราะถ้าไม่เปลี่ยนก็ไม่รู้ว่าจะได้เป็นเซลล์เมื่อไหร่ ไม่งั้นก็ทำงานรับเงินเดือนแต่ละเดือนไป ก็อาจจะทำรายได้ได้ไม่มากเท่าเซลล์”

• ก้าวแรกของการวางแผน

ด้วยสถานะที่คนโต ความรับผิดชอบต่างๆ จึงมากขึ้นเป็นเงาตามตัว ประกอบกับนิสัยที่ถูกปลูกฝังมาแต่เด็กให้เห็นความสำคัญของการเก็บเงิน และเมื่อมีลูก เธอจึงเริ่มวางแผนการเงินให้กับชีวิตได้เร็วกว่าเพื่อนในวัยเดียวกัน

“ซื้อประกันฉบับแรกเลยตอนอายุ 22 ตอนนั้นซื้อเองเลย ซื้อเร็วมาก เพราะว่ากลัวคลออดมาปั๊บก็คือคิดก่อนเลยว่าต้องมีการให้เขา

“เพราะเก็บเงินสะสมไว้เฉยๆ มันไม่มีอะไรโต ดอกเบี้ยยิ่งน้อยลงทุกวันๆ โทษยังจะค่าเงินที่น้อยลงไปทุกวัน เป็นเรื่องความรับผิดชอบที่มีเยอะด้วยแหละ เพราะเป็นที่สาวคนโต เลยอยากเป็นเสาหลักให้กับที่บ้านได้ คิดว่ามีลูกแล้วไม่รู้ว่าจะชีวิตจะเป็นยังไงต่อไปเลยมีหลักประกันอะไรไว้ให้ลูกก่อนดีกว่า”

• ขยับขยายการออมสู่การลงทุน

งานเซลล์ทำรายได้ให้เป็นกอบเป็นกำกว่าเดิม แต่ที่ตามมาคือภาระภาษีที่เพิ่มมากขึ้น คุณณภาวรรณจึงหาทางออกเพื่อลดค่าใช้จ่ายในส่วนนั้น

“ตอนนั้นมีประกันอยู่เล่มสองเล่ม เราก็คิดว่าพอก่อนกับรายได้เท่านี้ และเริ่มมองไปที่ LTF ซึ่งจุดประสงค์แรกเลยคือเพื่อลดหย่อนภาษีตอนแรกช่วง 5 ปี calendar ก็ยังไม่เห็นอะไร แต่เห็นราคาของหน่วยลงทุนที่มันเพิ่มขึ้นๆ ก็คิดว่ามันใช้ได้นะ อย่างน้อยมันก็ช่วยลดหย่อนภาษีปีแรกที่ขายได้ก็ดีใจมากเลย คือลองขายดูแล้วได้กำไรมาก็ดีใจ เลยลงทุนไปเรื่อยๆ

“มีเงินอยู่ก้อนหนึ่งที่เรাজัดสรรเพื่อลงทุนโดยเฉพาะ ไม่ใช่เหลือแล้วถึงมาลงทุน อย่างคอมมิชชั่นออกก็จะเอาไปลงทุนเลยทันที ไม่งั้นเสียหมด”



อย่าติดกับดักสังคม
ลงทุนให้เกิดดอกผล
ให้มีรายได้ประจำ
แล้วค่อยเอาเงินจาก
การลงทุนมาใช้

• มั่นใจมากกว่าเมื่อมีเพื่อนช่วยคิด

ก่อนลองถูกได้ชีวิตต้องเคยลองผิดมาก่อน บทเรียนครั้งนั้นทำให้คุณณภาวรรณวางแผนต่างๆ อย่างรอบคอบมากขึ้น และเลือกลงทุนกับสถาบันที่มั่นคง

“ตอนนั้นอายุน่าจะ 27 เริ่มมีรายได้แรกๆ พอรายได้เยอะขึ้นก็อยากจะทำเงินมาลงทุนเพื่อให้ได้เงินเยอะๆ โดยไม่ได้ศึกษาข้อมูลเลย เหมือนมันเป็นบทเรียนไงว่าเราโลก มองหลายทางอย่างเดียวโดยที่ไม่มองว่ามันมั่นคงหรือเปล่า หลังจากนั้นจะลงทุนอะไรก็คิดเยอะแล้ว ใช้เงินอย่างระมัดระวังมากขึ้น” นอกจากนี้เลือกสถาบันการเงินที่ไว้ใจได้ ที่ปรึกษาทางการเงินก็มีส่วนสำคัญที่เพิ่มความมั่นใจ และเธอก็ได้ **คุณนิด - พัฒน์นิภา อัครพันธ์วงศ์** ตัวแทนจาก **กรุงเทพประกันชีวิต** เป็นเพื่อนรู้ใจคอยให้คำปรึกษามาตลอด

“ตอนนั้นก็เริ่มมองแล้วว่าเราจะเอาเงินไปทำอะไรได้บ้าง ก็เลยลองคุยกับพี่นิดดู พอได้คุยพี่นิดก็มีแนะนำเกี่ยวกับเรื่องกองทุน จากนั้นจะซื้อจะลงทุนอะไรก็ได้พี่นิดแนะนำตลอดเลย แล้วอย่างเราทำงาน ก็ไม่ได้ไปออฟฟิศชาวสาร์อะไร พี่นิดเขาจะมี Line กลุ่มออฟฟิศตลอดแล้วแกก็จะบอกช่วงนี้ขึ้นนะ ช่วงนี้ขายนะ ช่วงนี้ตัวนี้น่าเล่น มีตัวนี้ใหม่เข้ามา เราก็ได้พี่นิดนี้แหละแนะนำ ไม่ต้องมานั่งเฝ้าเอาเวลาไปทำงานอย่างอื่นต่อได้”

“ใช้เวลาอยู่กับครอบครัวเยอะๆ
ดูแลคนที่บ้านดีๆ
นั่นแหละคือความสุข”



• วางรากฐานชีวิต เพื่อความสุขของครอบครัว

“จริงๆ วางแผนเงินทุกวันนี้ไม่ได้วางแผนเพื่อตัวเองเลยนะ ก็เพื่อคนอื่นหมดเลย วางแผนเพื่อตัวเองน้อยมากแค่ซื้อประกันไว้เวลาเจ็บป่วยจะได้ไม่ต้องจ่าย ส่วนใหญ่จะวางแผนให้ลูก ให้พ่อแม่มากกว่า ส่วนใหญ่ก็เป็นประกันสุขภาพ แล้วก็วางแผนในเรื่องของเงินที่จะต้องใช้จ่ายก่อนเวลาลูกจบ เพื่อเขาอยากทำอะไร เงินพวกนี้ส่วนใหญ่จะไปใส่อยู่ในประกัน พวกประกันออมทรัพย์ที่ซื้อไปเรื่อยๆ

“นิยามความสำเร็จของเราคือความสุขคืออยู่ในจุดที่มีความสุข แล้วสามารถทำให้เขามีความสุขได้ ชัฟพอร์ทเขาได้ อาจจะไม่ไต่ด้วยตัวเงินอะไร แต่ว่ามีพอเพียงพอที่จะทำให้คนรอบข้างที่เรารักมีความสุขได้ ไม่เดือดร้อน”

• เคล็ดลับความสุข

เมื่อถามถึงคำแนะนำว่าถ้าอยากประสบความสำเร็จในชีวิตและมีความสุขอย่างเธอบ้างควรเริ่มต้นอย่างไรดี

“อย่างที่เคยสอนน้องชายตัวเองเลยนะ คืออย่าติดกับดักสังคม ยังไม่ต้องหุ่ย ใช้ชีวิตเรียบง่ายไปก่อน ควรวางแผนการเงิน บริหารเงินดีๆ ลงทุนให้เกิดดอกผล ให้มีรายได้ประจำ แล้วค่อยเอาเงินจากการลงทุนมาใช้



โครงการดีๆ จาก BLA Happy Life

ชีวิตที่มีความสุขเป็นชีวิตที่ทุกคนปรารถนา ตลอดปี 2559 เราจึงจัดกิจกรรมต่างๆ ที่หลากหลาย เพื่อให้ประชาชนทุกเพศทุกวัยมีความสุขได้อย่างรอบด้าน และไม่หยุดอยู่กับที่ด้วยการพัฒนาตัวเองอยู่เสมอ พร้อมๆ กับสร้างมาตรฐานในการทำงานเพื่อมอบบริการที่เป็นเลิศให้กับลูกค้าของเรา และนี่เป็นส่วนหนึ่งของกิจกรรมและความภาคภูมิใจของเรา

กิจกรรมเพื่อเดินหน้าพัฒนาองค์กร

กรุงเทพประกันชีวิต พิชัยความสำเร็จสู่การเป็นอันดับ 1 มุ่งพัฒนาเพื่อความมั่นคงและยั่งยืน

ด้วยความมุ่งมั่นและเดินหน้าอย่างไม่หยุดยั้งในการสร้างความมั่นคงทางการเงินให้กับประชาชน **กรุงเทพประกันชีวิต** ขอขอบคุณลูกค้าทุกท่าน รวมถึงความทุ่มเทในการพัฒนาศักยภาพองค์กรด้านต่างๆ อย่างไม่หยุดยั้งของพนักงานทั่วประเทศ พันธมิตร คู่ค้า และพนักงานทุกคน ที่เป็นแรงขับเคลื่อนสำคัญที่ทำให้บริษัทเติบโตอย่างยั่งยืนก้าวสู่ “บริษัทประกันชีวิตที่มีการบริหารดีเด่น อันดับ 1 ประจำปี 2558” โดยสำนักงานคณะกรรมการกำกับและส่งเสริมการประกอบธุรกิจประกันภัย (คปภ.) รางวัลนี้ยังช่วยตอกย้ำความเป็นผู้นำในธุรกิจประกันชีวิต ทั้งด้านการบริหารงานและด้านบุคลากรของบริษัทประกันชีวิต ที่ดำเนินธุรกิจในประเทศไทย

จากการที่**กรุงเทพประกันชีวิต** ได้ให้ความสำคัญในการพัฒนาองค์กรในหลายส่วน ทั้งการพัฒนาผลิตภัณฑ์ใหม่ ปรับปรุงผลิตภัณฑ์ที่มีอยู่ให้สอดคล้องกับสถานการณ์ในภาวะเศรษฐกิจและความต้องการของลูกค้า พัฒนาการบริการ ช่องทางการขาย บุคลากร และพัฒนาความสามารถของตัวแทนประกันชีวิตให้เป็นที่ปรึกษาการเงินที่มีความชำนาญ มีปริมาณเพียงพอต่อการให้บริการวางแผนการเงินให้กับประชาชน อีกทั้งพัฒนาเครื่องมือเพื่อสนับสนุนการทำงาน พัฒนาความรู้ และการให้บริการลูกค้าของตัวแทน วันนี้นับบริษัทได้เป็นที่ยอมรับของประชาชนทั่วไป รวมทั้งได้รับการรับรองจากหลายองค์กรผ่านรางวัลต่างๆ มากมาย ทั้งรางวัล Thailand's Top Corporate Brands องค์กรที่มีมูลค่า



แบรนด์องค์กรสูงสุดในหมวดธุรกิจประกันชีวิต และประกันภัยในปี 2558 - 2559 จากหลักสูตรคณะพาณิชยศาสตร์และการบัญชี จุฬาลงกรณ์มหาวิทยาลัย ซึ่งช่วยสร้างคุณค่าภายในองค์กร (Corporate Value) อันเป็นกุญแจสำคัญที่ทำให้องค์กรเกิดความมั่นคงและความยั่งยืน และรางวัล Thailand Top Company Awards สาขาการประกันในปี 2558 - 2559 จากมหาวิทยาลัยหอการค้าไทย เป็นต้น

บริษัทยังได้รับการรับรองด้านการบริการยอดเยี่ยม กับรางวัลศูนย์รับเรื่องและแก้ไขปัญหาให้กับผู้บริโภคดีเด่น (Call Center) ประจำปี



ปี 2557- 2558 และรับรองความพร้อมด้านงานบริการกับมาตรฐาน ISO 9001:2008 ทุกสาขาทั่วประเทศ รวมทั้งพัฒนาระบบบริหารจัดการความมั่นคงปลอดภัย สำหรับสารสนเทศตามมาตรฐาน ISO/IEC 27001:2013 ที่ช่วยพัฒนาการให้บริการลูกค้าดียิ่งขึ้น รางวัลที่ผ่านมามีชื่อเสียงสะท้อนถึงทุกอย่างก้าวในการมุ่งมั่นพัฒนาไม่หยุดยั้ง และศักยภาพอันมั่นคงของ**กรุงเทพประกันชีวิต** รวมถึงประสิทธิภาพในการบริหารงานอันดีเยี่ยม เพื่อก้าวไปสู่การพัฒนาองค์กรอย่างยั่งยืน ด้วยศรัทธา ความรับผิดชอบ ความจริงใจ พร้อมพัฒนาตนเองและทำงานเพื่อสร้างความมั่นคงให้กับประชาชน และให้ประชาชนมีชีวิตที่มีความสุขมากกว่า

กิจกรรมส่งเสริมการวางแผนทางการเงิน



งานวันประกันชีวิตแห่งชาติ

เพื่อความสุรอบด้าน การวางแผนการเงินจึงเป็นเรื่องสำคัญ **กรุงเทพประกันชีวิต** นำทีมที่ปรึกษาทางการเงินไปให้บริการวางแผนการเงินรอบด้านแก่ประชาชนในงานวันประกันชีวิตแห่งชาติ ครั้งที่ 17 “ประกันชีวิต ประกันอนาคต” ณ ศูนย์การค้าเซ็นทรัลพลาซ่า เวสต์เกต ซึ่งในงานนี้ ดร.สุทธิพล ทวีชัยการ เลขาธิการคณะกรรมการกำกับและส่งเสริมการประกอบธุรกิจประกันภัย ให้เกียรติเยี่ยมชมบูธบริษัท โดยมี คุณคมคาย ฐุสรานนท์ รักษาการกรรมการผู้จัดการใหญ่ คณะผู้บริหาร พร้อมด้วยทีมที่ปรึกษาการเงินให้การต้อนรับ



กิจกรรมส่งเสริมและสืบสานศิลปวัฒนธรรม

งานแห่เทียนพรรษา สืบสานศิลปวัฒนธรรมไทย

งานแห่เทียนเข้าพรรษานี้เป็นงานที่อยู่คู่ชาวอุบลราชธานีมาอย่างยาวนาน ทีมผู้บริหารและตัวแทน **กรุงเทพประกันชีวิต** ได้ร่วมสืบสานประเพณีนี้ด้วยการสนับสนุนการแกะสลักต้นเทียนขนาดใหญ่ ซึ่งปีนี้ได้ครูช่างฝีมือจากจากคุ้มวัดไชยมงคลมาเป็นผู้สลักความวิจิตรงดงามขึ้นอย่างยิ่งใหญ่กว่าทุกปี โดยเล่าเรื่องราวต้นกำเนิดครูบาอาจารย์สายปฏิบัติ และสายปริยัติ ซึ่งเป็นพระประจำเมืองอุบลราชธานีตามหลักปรัชญา “อุบลราชธานีเป็นนครแห่งธรรม นครแห่งเทียน และนครแห่งอารยธรรม” เพื่อให้ประชาชนได้สักการะ นอกจากนี้**กรุงเทพประกันชีวิต**ยังได้ร่วมส่งความสุขแก่ชาวอุบลฯ โดยการแจกน้ำและพัดเพื่อคลายร้อนแก่ชาวไทยและชาวต่างชาติที่มาร่วมงานกว่า 100,000 คน อีกด้วย





กิจกรรมเพื่อเสริมสร้างคุณภาพชีวิตที่ดี



งานบริจาคโลหิตเนื่องในวันประกันชีวิตแห่งชาติ

ดร.สุทธิพล ทวีชัยการ เลขาธิการคณะกรรมการกำกับและส่งเสริมการประกอบธุรกิจประกันภัย พร้อมด้วยคุณอรนุช สำราญฤทธิ์ (รัฐชวามน) ผู้อำนวยการสายประกันชีวิต นำทีมพนักงานจิตอาสาของ กรุงเทพประกันชีวิต ร่วมพลังทำความดีด้วยการร่วมบริจาคโลหิตให้แก่สภากาชาดไทย เพื่อลดภาวะขาดแคลนโลหิตเป็นหนึ่งกิจกรรมตอบแทนสังคมที่จัดขึ้นทุกปี เนื่องในโอกาสวันประกันชีวิตแห่งชาติประจำปี 2559 ซึ่งจัดโดยสมาคมประกันชีวิตไทย ณ สภากาชาดไทย พร้อมกันนี้กรุงเทพประกันชีวิต ยังรณรงค์และร่วมให้พนักงานมาบริจาคโลหิตอย่างสม่ำเสมอทุกๆ 3 เดือนเพื่อให้เพียงพอต่อความต้องการที่เพิ่มขึ้นอีกด้วย



โครงการสุขภาพดี...ห่างไกลเบาหวาน

เบาหวานเป็น 1 ใน 10 โรคยอดฮิตที่คุกคามคนไทยมากที่สุด พบได้ในทุกช่วงวัย และยังมีแนวโน้มที่จะมีผู้ป่วยเพิ่มมากขึ้นทุกปี กรุงเทพประกันชีวิต จึงได้ร่วมกับกองออกกำลังกาย กรมอนามัย กระทรวงสาธารณสุข จัดงานโครงการสุขภาพดี...ห่างไกลเบาหวาน ที่วัดจันทร์ อ.บางกรวย จ.นนทบุรี เพื่อส่งเสริมการปรับเปลี่ยนพฤติกรรมสุขภาพของผู้สูงอายุ และจัดให้มีการตรวจวัดน้ำตาลในเลือด และให้ความรู้ทางด้านสุขภาพที่ถูกต้องแก่ผู้สูงอายุด้วย





กิจกรรมดีๆ จาก BLA Happy Life Club

กรุงเทพประกันชีวิต เดินสายส่งมอบความสุข เชิญชวนลูกค้าที่รักการทำอาหารมาร่วมเวิร์คชอปทำเบเกอรี่ 2 เมนูเด็ด บัตเตอร์คัพเค้ก หน้าดอกไมล์สไตล์วินเทจหวานๆ และบานอฟฟี่พายหอมอร่อย ร่วมกับนักแสดงสาว “เกรซ กาญจน์เกล้า ด้วยเศียรเกล้า” ซึ่งในครั้งนี้ได้จัดคอร์สเวิร์คชอปกันใน 2 จังหวัด คือ นครสวรรค์ และระยอง

เริ่มจากจังหวัดนครสวรรค์ ในวันเสาร์ที่ 3 กันยายน ณ โรงแรมอารามิส ซึ่งได้เซฟสาวคนเก่ง “คุณเอ๋ จิระนันท์” จากร้านเค้กช็อคชุย นครสวรรค์ มาเป็นคุณครูสอนบีบครีมแต่งหน้าเค้กเป็นดอกไม้สวยหวาน และบอบอกสูตรเด็ดเคล็ดลับดีๆ ในการทำบานอฟฟี่แสนอร่อย งานนี้ลูกค้าทุกท่านได้ทั้งความรู้ และได้มีความสุขกับฝีมือการทำขนมของตัวเอง

และไปต่อกันอีกครั้งที่จังหวัดระยองในวันเสาร์ที่ 17 กันยายน ซึ่งได้สุดยอดเซฟจากร้านคอฟฟี่โซน คลาสสิก “คุณปราณี เอี่ยมสโรง” มาเป็นคุณครูสอนเวิร์คชอปในครั้งนี้



นอกจากความรู้ด้านเบเกอรี่ที่ได้จากการเวิร์คชอปแล้ว ภายในงาน Happy Cooking ยังมีของรางวัลพิเศษสำหรับผู้แต่งหน้าเค้กสวยถูกใจเซฟและเกรซ งานนี้ลูกค้ากรุงเทพประกันชีวิต สนุก และ ฟิน กันถ้วนหน้า



หากคุณมีข้อสงสัย เกี่ยวกับการวางแผนการเงิน ที่ปรึกษาการเงิน กรุงเทพประกันชีวิต พร้อมตอบทุกคำถาม



Q 1 ช่วงนี้ฝากเงินที่ธนาคารแล้วได้ดอกเบี้ยน้อยจังเลย ค่ะ เลยอยากลองซื้อกองทุนรวมดูบ้าง ควรจะต้องเริ่มต้นอย่างไร มีอะไรที่ต้องพิจารณาบ้างคะ

A ดอกเบี้ยเงินฝากที่น้อยมากในตอนนี ทำให้หลายคนมองหาตัวช่วยที่จะทำให้เงินที่มีอยู่ออกเงยได้เร็วขึ้น กองทุนรวมก็เป็นอีกตัวเลือกหนึ่งที่จะช่วยเพิ่มผลตอบแทนให้กับเงินลงทุนของเราได้ค่ะ หากคุณอยากลองซื้อกองทุนรวม ควรจะต้องเริ่มต้นด้วยการทำความรู้จักก่อนดีกว่าว่ากองทุนรวมคืออะไร กองทุนรวมเป็นการนำเอาเงินของผู้ลงทุนรายย่อยทั้งหลายมากรวมกันให้เป็นเงินก้อนใหญ่ แล้วนำไปจดทะเบียนให้มีความเป็นนิติบุคคล จากนั้นก็จะนำเงินที่ระดมทุนได้ไปลงทุนในหลักทรัพย์หรือทรัพย์สินประเภทต่างๆ ตามนโยบายการลงทุนที่ได้รับระบุไว้ในหนังสือชี้ชวนเสนอขายแก่ผู้ลงทุน ทั้งนี้ผู้ลงทุนแต่ละรายจะได้รับ “หน่วยลงทุน” เพื่อเป็นหลักฐานยืนยันฐานะความเป็นเจ้าของในเงินที่ได้ลงทุนไป โดยมี บลจ. เป็นผู้จัดตั้งและทำหน้าที่บริหารกองทุนรวมให้ได้ผลตอบแทนที่ออกเงย แล้วนำมาเฉลี่ยคืนให้กับผู้ลงทุนแต่ละรายตามสัดส่วนที่ลงทุนไว้ตั้งแต่แรกในกองทุนรวมนั้น

สิ่งที่คุณควรพิจารณาในการซื้อกองทุนรวม คือ เรื่องของผลตอบแทนและความเสี่ยง เมื่อการลงทุนของกองทุนรวมมีกำไร ผู้ถือหน่วยลงทุนจะได้รับส่วนแบ่งกำไรในรูปของเงินปันผล เฉพาะในกรณีที่กองทุนรวมนั้นมีนโยบายจ่ายเงินปันผล ซึ่งแต่ละกองทุนจะมีนโยบายการจ่ายผลตอบแทนในรายละเอียดที่แตกต่างกันออกไป กำไรส่วนเกินมูลค่าหน่วยลงทุน จะได้รับเมื่อผู้ลงทุนขายคืนหน่วยลงทุนให้กับบริษัทจัดการลงทุนในราคาที่สูงกว่าราคาที่ซื้อมาตอนแรก และขึ้นชื่อว่า “การลงทุน” ย่อมมีเรื่องความเสี่ยงเข้ามาเกี่ยวข้องด้วยเสมอ การลงทุนในกองทุนรวมก็เช่นเดียวกัน ซึ่งกองทุนรวมแต่ละประเภทจะมีความเสี่ยงในรูปแบบเดียวกับหลักทรัพย์หรือทรัพย์สินที่กองทุนรวมนั้นๆ นำเงินไปลงทุน ดังนั้นถ้าอยากจะทำทราบว่ากองทุนแบบไหนที่เหมาะสมกับตัวเรา การทำแบบประเมินความเสี่ยงจะช่วยให้เราทราบว่า ตัวเราได้รับความเสี่ยงจากการลงทุนได้มากน้อยแค่ไหน และกองทุนรวมประเภทไหนที่เหมาะสมกับตัวเราจะ

Q 2 ผมทำงานได้เงินเดือนประมาณ 20,000 บาท ครัวเรือนมีรายได้อีก 30,000 – 40,000 บาท จากค่าเช่าบ้านฟรีแลนซ์ไปด้วย และปีหน้าอาจมีเงินก้อนเพิ่มเข้ามาอีก ผมสนใจกองทุน LTF ที่สามารถนำเงินลงทุนไปลดหย่อนภาษีได้ครับ แม้ว่าปีนี้รายได้ของผมยังไม่ถึงเกณฑ์ที่ต้องเสียภาษี แต่อยากให้นำหน้าหน่อยครับว่าผมควรลงทุนในกองทุนนี้หรือไม่ ถ้าหากปีหน้าผมมีรายได้เพิ่มขึ้นถึงเกณฑ์ที่ต้องเสียภาษี หรือมีกองทุนอื่นที่เหมาะสมสำหรับผมมากกว่า ช่วยแนะนำด้วยครับ

A การฝากเงินในธนาคารช่วงนี้ดอกเบี้ยน้อยเหลือเกินค่ะ ลองแบ่งส่วนหนึ่งมาลงทุนผ่านกองทุนรวมดูบ้างไหมคะ เพื่อเปิดโอกาสให้คุณได้รับผลตอบแทนที่สูงขึ้น กองทุนแบบไหนจะเหมาะกับคุณนั้น ระดับความเสี่ยงของกองทุนรวมมีผลตอบแทนที่คาดว่าจะได้รับจากการลงทุน เพราะผลตอบแทนที่สูงกว่า มักจะมาพร้อมกับความเสี่ยงจากการลงทุนที่สูงกว่า ในขณะที่การลงทุนที่มีความเสี่ยงน้อยกว่า ก็มักจะให้ผลตอบแทนที่น้อยกว่า ต้องลองถามตัวคุณเองว่าสามารถรับความเสี่ยงได้มากน้อยขนาดไหน ทำแบบประเมินความเสี่ยง แล้วลองเลือกกองทุนที่เหมาะสมกับตัวคุณดูค่ะ และไม่ต้องกังวลนะคะ ข้อดีของกองทุนรวมก็คือจัดการลงทุนโดยผู้เชี่ยวชาญมืออาชีพ ไม่ต้องมีเงินมากก็ลงทุนได้ประหยัดเวลา ประหยัดค่าใช้จ่าย มีนโยบายการลงทุนให้เลือกหลากหลาย และมีสภาพคล่องมากค่ะ

คุณสนใจจะลงทุนในกองทุนรวมหุ้นระยะยาว (Long Term Equity Fund: LTF) ในปีนี้รายได้ถึงเกณฑ์ต้องเสียภาษี ถือเป็นเรื่องที่ดีค่ะ คุณควรศึกษาทำความเข้าใจเกี่ยวกับกองทุน LTF ก่อนการตัดสินใจลงทุน กองทุนรวมหุ้นระยะยาว (LTF) เป็นกองทุนรวมที่เน้นการลงทุนในหุ้น สำหรับผู้ที่ต้องการลงทุนในหุ้นระยะยาวแต่อาจไม่มีความชำนาญเกี่ยวกับการลงทุนในหุ้น หรือไม่มีเวลาดูตามการลงทุนอย่างใกล้ชิด ซึ่งผู้ลงทุนจะต้องเข้าใจและยอมรับความเสี่ยงจากการลงทุนรวมทั้งเงื่อนไขเกี่ยวกับระยะเวลาในการลงทุนได้ นั่นคือ เพื่อให้ได้รับสิทธิประโยชน์ทางภาษี การลงทุนใน LTF มีเงื่อนไขว่าต้องซื้อและถือหน่วยลงทุน LTF ไว้ไม่น้อยกว่า 7 ปีปฏิทิน โดยนับแยกกันไปในแต่ละก้อนเงินที่ลงทุน และไม่จำเป็นต้องลงทุนอย่างต่อเนื่องทุกปี หากปีไหนที่คุณมีรายได้ถึงเกณฑ์ที่ต้องเสียภาษีคุณก็ค่อยนำเงินมาลงทุนใน LTF ค่ะ และเงินลงทุนในกองทุน LTF สามารถนำมาหักลดหย่อนภาษีได้ตามที่จ่ายจริง สูงสุดไม่เกิน 15% ของเงินได้ที่ต้องเสียภาษีในปีภาษีนั้น แต่ต้องไม่เกิน 500,000 บาทนะคะ เรื่องการลงทุนในกองทุนรวมสามารถปรึกษากับที่ปรึกษาการเงินกรุงเทพประกันชีวิตได้นะคะ เรายินดีช่วยวางแผนให้คุณอย่างรอบด้านค่ะ

B

พร้อมรับมือโรคร้าย
สบายใจกับความคุ้มครอง
ที่มากกว่า



สัญญาเพิ่มเติม

บีแอลเอ ซูเปอร์ แคร้

ให้คุณพร้อมรับมือ 6 กลุ่มโรคร้ายแรง รวม 47 โรค

- รับประกันภัยตั้งแต่อายุ 1 - 65 ปี (คุ้มครองสูงสุดถึงอายุ 80 ปี)
- สัญญาแบบปีต่อปี สามารถต่ออายุได้เท่ากับระยะเวลาตามสัญญาประกันชีวิตหลัก สูงสุดถึงอายุ 79 ปี
- คุ้มครองโรคร้ายแรง 6 กลุ่ม รวมทั้งหมด 47 โรคร้ายแรง
- รับผลประโยชน์สูงสุด 100% ของจำนวนเงินเอาประกันภัยต่อ 1 กลุ่มโรคร้ายแรง เมื่อได้รับการวินิจฉัยว่าเจ็บป่วยด้วยโรคร้ายแรงในกลุ่มใดกลุ่มหนึ่ง และยังสามารถได้รับความคุ้มครองต่อเนื่องสำหรับกลุ่มโรคร้ายแรงที่เหลืออยู่*
- รับความคุ้มครองสูงสุด 600% ของจำนวนเงินเอาประกันภัย**

*ความคุ้มครองโรคร้ายแรงในกลุ่มใดกลุ่มหนึ่ง ที่บริษัทได้จ่ายเงินผลประโยชน์ครบ 100% ของจำนวนเงินเอาประกันภัยแล้ว ความคุ้มครองในกลุ่มโรคร้ายแรงนั้นๆ จะสิ้นสุดนับจากวันที่กรณีที่มีบริษัทยังไม่ได้จ่ายผลประโยชน์ หรือชิวจ่ายผลประโยชน์ไม่ครบ 100% ของจำนวนเงินเอาประกันภัย ความคุ้มครองโรคร้ายแรงในกลุ่มนั้นยังมีวงมีวงคุ้มครองต่อไป โดยผลประโยชน์ที่เหลือจะเท่ากับจำนวนเงินเอาประกันภัยหักด้วยจำนวนเงินผลประโยชน์ที่บริษัทได้จ่ายไปแล้ว (ถ้ามี)

**กรณีที่ผู้เอาประกันภัยเจ็บป่วยจากกลุ่มโรคร้ายแรงกลุ่มที่ 6 ซึ่งเกิดขึ้นครั้งแรกก่อนอายุครบ 17 ปีบริบูรณ์

ผู้ซื้อควรทำความเข้าใจในรายละเอียดความคุ้มครองและเงื่อนไข ก่อนตัดสินใจทำประกันภัยทุกครั้ง

ติดต่อตัวแทนประกันชีวิต หรือที่ปรึกษาการเงินกรุงเทพประกันชีวิต
โทร. 0 2777 8888 www.bangkoklife.com



กรุงเทพประกันชีวิต
ชีวิตที่มีความสุขมากกว่า

วางแผนภาษี ได้ครบ จบที่เดียว กับกรุงเทพประกันชีวิต

- 📍 ประกันชีวิต
- 📍 ประกันบำนาญ
- 📍 LTF/RMF



พร้อม ด้วยหลากหลายผลิตภัณฑ์ทางการเงิน
ตอบโจทย์เรื่องภาษี ได้ครบ...ทุกความต้องการ

ได้สุขหลังเกษียณ
ด้วยประกันชีวิตแบบบำนาญ

📍 **บีแอลเอ
พร้อมเกษียณ**

- ✓ ซื้อง่ายเป็นยูนิต
ครั้งละที่ยูนิตก็ได้ เมื่อไรก็ได้
- ✓ รับเงินบำนาญสูงสุด 26 ปี

ได้สุขทุกช่วงวัย
ด้วยประกันชีวิต

📍 **บีแอลเอ
ป็นสุข 80/20**

- ✓ คุ้มครองชีวิตสูงสุดถึง 120%*
 - ✓ รับเงินคืนตลอดสัญญา
- * % ของจำนวนเงินเอาประกันภัย หรือเบี้ยประกันชีวิต
ที่ชำระแล้ว แล้วแต่มูลค่าใดจะมากกว่า

ได้สร้างฐานะ
ด้วยกองทุนรวมดีเด่น

📍 **LTF / RMF**

- ✓ กองทุนรวม
จาก บลจ.บัวหลวง
พร้อมรางวัลการันตี

• ผู้ซื้อควรทำความเข้าใจก่อนทำประกันภัยทุกครั้ง • การลงทุนมีความเสี่ยง ผู้ลงทุนควรศึกษาข้อมูลและคู่มือภาษีก่อนตัดสินใจลงทุน

ติดต่อตัวแทนประกันชีวิต
และที่ปรึกษาการเงินกรุงเทพประกันชีวิต
โทร. 0 2777 8888 www.bangkoklife.com

 **กรุงเทพประกันชีวิต**
ชีวิตที่มีความสุขมากกว่า